fribonden

DAMHUS SKAKKLUB

december 2011 årgang 3, nr. 2

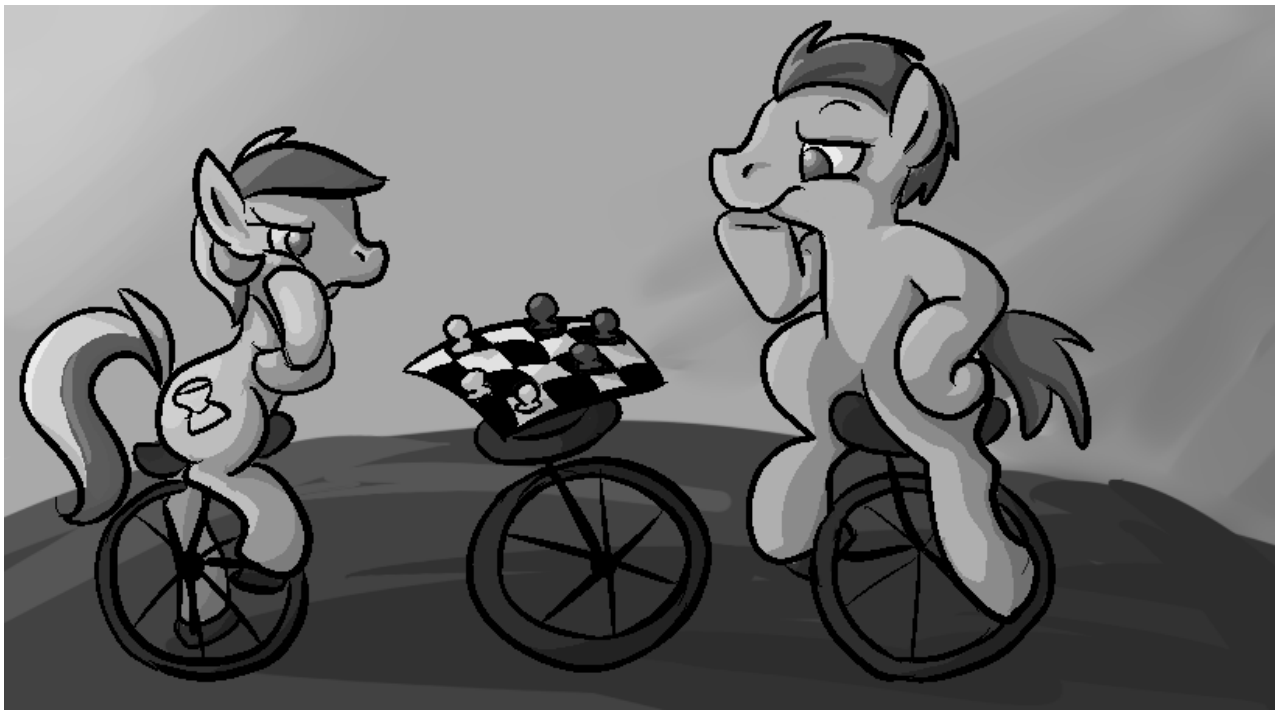

fribonden
damhusskakklub.dk
december 2011, årgang 3, nr. 2

Skakblad for
Damhus Skakklub
Højnæsvej 63
2610 Rødovre

klubaften tirsdag

Formand: Ernst M. Hansen
telefon 44 94 64 59
e-mail: mader@mbox301.get2net.dk

Holdkampe: Flemming Bruun
telefon 40 84 36 39

Redaktion:
Bjørn Enemark
Stjernevangen 7
2600 Glostrup
telefon 43 45 19 96
e-mail: bjorn.enemark@get2net.dk

Tryk:
Jens Bager
Hvidovregade 33B st. mf
2650 Hvidovre
telefon 36 48 06 08
e-mail: jensbager@gmail.com

Næste nr. udkommer
marts/april 2012

Ikke alle indlæg er udtryk for redaktionens holdning.

Indholdsfortegnelse

Forside	1
Indhold	2
Slutstillingen i EMT	3
partier fra EMT (1)	7
1. holdet	12
partier fra EMT (2)	19
2. holdet	24
3. holdet	26
4. holdet	28
Niels Grandelius i aktion	28
partier fra EMT (3)	29
Ratinglisten	34
Vinterturneringen	35
Knud Erik 70	38
18 ratingpoint i Brøndby	40
Til lykke	42
Kalender	43

Forsidebilledet er fra

http://www.webkinzinsider.com/forum/f236/my-little-pony-friendship-magic-fanclub-682364/index1267.html

EMT-turneringen

Bent Kølvig spillede i sidste runde en korrekt remis mod Steen Brustrup Petersen, den eneste som kunne true hans førsteplads. Dermed vandt Bent med solide 6 ud af 7, svarende til forventet score! Steen blev nr. 2 med 5½, og halvandet point efter kom Carsten Hejberg og Morten Rasmussen med Carsten på tredjepladsen efter korrektion.

B-gruppen blev suverænt vundet af Flemming Dyremose med 6 ud af 7, det gav en ratinggevinst på over 100. Ole Lergren var godt med, men dog halvandet point efter og vores nytilkomne medlem Peter Sumberg kom ind som nr. 3.

Også C-gruppen havde en overlegen vinder: Kurt Søgaard Nielsen, igen med 6 ud 7. Bjarne kaldte den en dynamitgruppe, fordi der før sidste runde var mulighed for, at fem spillere Jacob, Franz, Poul, redaktøren samt Bjarne eller Erik alle endte på 3½, 2½ point efter (!) med middel score.

Det endte med at blive tre spillere: Jacob Hein, redaktøren og Franz Henriksen.

Kun i D-gruppen var der spænding til det sidste. Tre mand på 5 point og vi måtte ty til korrektion for at kåre Søren Hansen som vinder foran Bjørn Gemzøe og Jens Grum-Schwensen.

A	Navn	DSU ELO	1	2	3	4	5	6	7	Forv	Point	korr	Plac.	ny rating
1	Steffen Boeskov	1700	8 0	2 ½	3 1	4 0	5 0	6 ½	7 ½	2,10	2½	6,50	6	1712
2	Carsten Hejberg 25 61 52 85	1889 2007	7 1	1 ½	8 0	3 ½	4 0	5 1	6 1	3,90	4	9,75	3	1892
3	Nikolaj Benjamin O'hayv 38 71 37 02	1816 1926	6 1	7 0	1 0	2 ½	8 1	4 ½	5 0	3,20	3		5	1810 1808
4	Bent Kølvig 36 70 97 58	2172 2244	5 1	6 1	7 1	1 1	2 1	3 ½	8 ½	6,10	6		1	2172
5	Morten Rasmussen 38 19 25 42	1749 1883	4 0	8 0	6 1	7 1	1 1	2 0	3 1	2,60	4	8,50	4	1791
6	Johnny Smidt 40 50 16 68	1619 1703	3 0	4 0	5 0	8 0	7 0	1 ½	2 0	1,45	½		8	1587
7	Peter Køhler 36 75 64 52	1815 1919	2 0	3 1	4 0	5 0	6 1	8 0	1 ½	3,20	2½	4,75	7	1794 1803
8	Steen Brustrup Petersen 22 82 64 54	2070 2122	1 1	5 1	2 1	6 1	3 0	7 1	4 ½	5,45	5½		2	2071 2075
	DSU snit	1854												

EMT-turneringen

B	Navn	DSU ELO	1	2	3	4	5	6	7	Forv	Point	korr	Plac.	ny rating
1	Jørgen Holmstrøm Nielsen 53 12 20 85	1519 1711	8 ½	2 1	3 ½	4 1	5 0	6 0	7 0	2,80	3		6	1528 1591
2	Flemming Dyremose 60 15 58 43	1576 1720	7 1	1 0	8 1	3 1	4 1	5 1	6 1	3,40	6*		1	1680
3	Gisli Hardarson 36 70 18 86	1614	6 ½	7 1	1 ½	2 0	8 ½	4 ½	5 ½	3,90	3½	11,25	4	1602
4	Sten Bauers 39 90 85 74	1542	5 0	6 1	7 0	1 0	2 0	3 ½	8 0	3,10	1½		8	1470
5	Ole Lergren 38 79 07 46	1610	4 1	8 1	6 1	7 0	1 1	2 0	3 ½	3,80	4½		2	1631
6	Knud Erik Helleshøj 22 57 26 86	1537	3 ½	4 0	5 0	8 0	7 ½	1 1	2 0	3,00	2		7	1492
7	Petur Sumberg 52 88 69 23	1605	2 0	3 0	4 1	5 1	6 ½	8 ½	1 1	3,75	4		3	1613
8	Leif Sørensen	1648	1 ½	5 0	2 0	6 1	3 ½	7 ½	4 1	4,20	3½	8,75	5	1627
	DSU snit	1581												

C	Navn	DSU ELO	1	2	3	4	5	6	7	forv	Point	korr	Plac.	ny rating
1	Bjarne Røhder 38 87 87 42	1478	8 1	2 1	3 ½	4 0	5 0	6 0	7 ½	3,50	3	9,75	5	1456
2	Bjørn Enemark 43 45 19 96	1510	7 ½	1 0	8 ½	3 1	4 ½	5 0	6 1	3,80	3½	11,25	3	1497
3	Franz Henriksen 40 92 86 85	1443	6 1	7 1	1 ½	2 0	8 ½	4 ½	5 0	3,10	3½	10,75	4	1461
4	Jens Carl Hviid 36 41 33 36	1409 1619	5 0	6 0	7 0	1 1	2 ½	3 ½	8 ½	2,70	2½		8	1400
5	Kurt Søgaard Nielsen 30 56 80 02	1489	4 1	8 1	6 0	7 1	1 1	2 1	3 1	3,65	6		1	1607
6	Jacob Hein 28 53 38 29	1488 1583	3 0	4 1	5 1	8 ½	7 0	1 1	2 0	3,60	3½	13,00	2	1484 1495
7	Erik Johansen 38 87 06 21	1492 1777	2 ½	3 0	4 1	5 0	6 1	8 0	1 ½	3,65	3	9,25	7	1463
8	Poul Busk Sørensen 36 70 82 30	1518	1 0	5 0	2 ½	6 ½	3 ½	7 1	4 ½	4,00	3	9,50	6	1473 1491
	DSU snit	1478												

EMT-turneringen

D	Navn	DSU ELO	1	2	3	4	5	6	7	rd1-7	Point	korr	Plac.	ny rating
1	Niels-Holger Nielsen 39 62 13 88	1355	2 1	4 0	9 ½	3 1	8 1	5 0	10 ½	4,80	4	22,50	5	1319
2	Flemming Wadtland 43 64 24 54	1061 1597	1 0	10 ½	8 1	7 ½	6 0	3 1	5 ½	2,25	3½		7	1117 1230
3	Daniel Stentsøe	1000	4 0	8 1	6 1	1 0	7 0	2 0	9 0	1,75	2		9	1011
4	Jens Grum-Schwensen	1300	3 1	1 1	5 0	10 ½	9 ½	6 1	8 1	4,20	5	20,50	3	1336
5	Søren Hansen 20 75 86 95	1300	6 ½	7 1	4 1	9 0	10 1	1 1	2 ½	3,80	5	22,50	1	1354
6	Morten Sigvart Dyremose 28 43 86 82	1115	5 ½	9 0	3 0	8 1	2 1	4 0	7 0	2,85	2½		8	1099 1119
7	Henry Lund Jørgensen 38 71 64 72	1316	8 1	5 0	10 0	2 ½	3 1	9 ½	6 1	4,70	4	20,00	6	1285
8	Bendt Breinholt 44 94 87 79	1000	7 0	3 0	2 0	6 0	1 0	10 0	4 0	1,75	0		10	1000
9	Bjørn Gemzøe 38 74 92 89	1343	10 ½	6 1	1 ½	5 1	4 ½	7 ½	3 1	4,30	5	24,50	2	1375 1411
10	Zoran Wisal 36 70 05 76	1375	9 ½	2 ½	7 1	4 ½	5 0	8 1	1 ½	4,60	4	23,00	4	1348
	DSU snit	1217												

Hvor der i sidste kolonne står to tal under hinanden er det nederste tallet efter korrektion for en sideløbende turnering.

Partier fra EMT (1)

---

1. runde, gruppe A: Nikolai Benjamin O'hayv (1816) - Johnny Smidt (1619): 1 - 0 (B25: Sicilian)
1. e4 c5 2. Sc3 Sc6 3. f4 d6 4. g3 g6 5. Lg2 Lg7 6. Sf3 e6 7. d3 Sge7 8. O-O O-O 9. g4 d5 10. e5 Tb8 11. Se2 f6 12. exf6 Lxf6 13. Sg3 Dc7 14. De2 Sd4 15. Sxd4 Lxd4+ 16. Kh1 Lf6 17. c3 Ld7 18. f5 Le5 19. Lh6 Tf7 20. fxe6 Txf1+ 21. Txf1 Lc6 22. Tf7 Te8 23. Df2 Dd8 24. Dxc5 Ld6 25. Dd4 1-0

Bent Kølvig (2172) - Morten Rasmussen (1749): 1 - 0 (A26: English)
1. c4 e5 2. Sc3 Sf6 3. g3 g6 4. Lg2 Lg7 5. Sf3 d6 6. O-O Sc6 7. d3 O-O 8. Ld2 h6 9. Tb1 Le6 10. b4 Dd7 11. b5 Se7 12. c5 Lh3 13. Dc1 Lxg2 14. Kxg2 Kh7 15. Da3 Sh5 16. cxd6 cxd6 17. Se4 Tfd8 18. Sxd6 Dxd6 19. Lb4 Dd5 20. Lxe7 Td7 21. Lc5 e4 22. dxe4 Dxe4 23. De3 Da4 24. a3 b6 25. Tb4 Dc2 26. Tc1 Df5 27. Ld4 Sf6 28. Lxf6 Dxf6 29. Tc6 Df5 30. De4 Dxe4 31. Txe4 Tad8 32. Tec4 Td5 33. Tc7 T8d7 34. a4 Lf8 35. e4 1-0

Steffen Boeskov (1700) - Steen Brustrup Petersen (2070): 0 - 1 (B20: Sicilian Defense)
1. e4 c5 2. Sa3 g6 3. c3 Lg7 4. g3 d5 5. Lg2 dxe4 6. Da4+ Ld7 7. Dc4 Sf6 8. Dxc5 Lc6 9. Sh3 Sbd7 10. De3 Se5 11. O-O Sf3+ 12. Lxf3 exf3 13. d4 Dd7 14. Te1 O-O 15. Sg5 h6 16. Sxf3 Dh3 17. Dd3 e5 18. Txe5 Sg4 19. Te2 Tfe8 20. Txe8+ Txe8 21. Ld2 Le4 22. De2 Sxh2 23. Sh4 Lc6 24. Dd3 Sf1 25. f3 Sxg3 26. d5 Te2 27. Dxe2 Sxe2+ 28. Kf2 Dh2+ 29. Sg2 Dg3+ 30. Ke3 Lxd5 31. Tf1 Dxg2 0-1

Carsten Hejberg (1889) - Peter Køhler (1815): 1 - 0 (A51: Budapest)
1. d4 Sf6 2. c4 e5 3. dxe5 Se4 4. a3 Sc6 5. Sf3 d6 6. Dc2 Sc5 7. b4 Se6 8. exd6 Lxd6 9. Lb2 O-O 10. e3 b6 11. Ld3 h6 12. O-O Lb7 13. Sbd2 a5 14. b5 Se7 15. Le4 c6 16. bxc6 Sxc6 17. Ld5 De7 18. Se4 Lc7 19. Da4 Scd8 20. Tfd1 b5 21. cxb5 f5 22. Sc3 Kh8 23. Lxb7 Sxb7 24. Sd5 De8 25. Sxc7 Sxc7 26. Dd4 Tf7 27. a4 Se6 28. De5 Sbc5 29. Td5 Tc8 30. h3 Sd7 31. Dd6 Sdc5 32. Se5 Tfc7 33. b6 Sb7 34. Da3 Tc2 35. Tad1 Kh7 36. Td7 Sbc5 37. T1d5 Se4 38. f3 S6c5 39. fxe4 Sxe4 40. b7 Tb8 41. Db3 1-0

gruppe B: Jørgen Holmstrøm Nielsen (1519) - Leif Sørensen (1648): ½ - ½ (A00: Dunst Opening)
1. Sc3 d5 2. e4 d4 3. Sce2 e5 4. Sf3 Ld6 5. Sg3 Se7 6. Lc4 Lg4 7. Lxf7+ Kxf7 8. Sg5+ Kg8 9. Dxg4 Dd7 10. De2 h6 11. Dc4+ Sd5 12. Dxd5+ Kf8 13. Se6+ Ke7 14. Sf5+ Kf6 15. Sexg7 Sc6 16. Sh5+ Kg6 17. g4 Sb4 18. d3 ?? 18... Sxd5 19. exd5 Taf8 20. Sh4+ Kf7 21. h3 Lb4+ 22. Ld2 Lxd2+ 23. Kxd2 Ke8 24. Sg6 Txf2+ 25. Ke1 Thf8 26. Sxf8 Txf8 27. Tf1 Txf1+ 28. Kxf1 Da4 29. b3 Da3 30. Te1 Dxa2 31. Txe5+ Kd7 32. Te2 Db1+ 33. Kg2 a5 34. Sf6+ Kd6 35. Se8+ Kd7 36. Sg7 b5 37. Sf5 a4 38. Sxd4 a3 39. Sxb5 a2 40. Sc3 Dg1+ 41. Kxg1 a1=D+ 42. Sb1 1/2-1/2 [BE]

Gisli Hardarson (1614) - Knud Erik Helleshøj (1537): ½ - ½ (D02: Queen's Pawn Game)
1. Sf3 Sc6 2. d4 d5 3. Lf4 Sf6 4. h3 e6 5. e3 Le7 6. c4 O-O 7. Sc3 a6 8. Ld3 dxc4 9. Lxc4 b5 10. Ld3 Lb7 11. a3 b4 12. Se4 bxa3 13. bxa3 Sxe4 14. Lxe4 Sa5 15. Lxb7 Sxb7 16. Se5 Dd5 17. O-O c5 18. dxc5 Dxd1 19. Tfxd1 Sxc5 20. Sc6 Lf6 21. Tac1 Se4 22. Td3 Tac8 23. f3 e5 24. Lh2 Sg5 25. Td6 Kh8 26. Tcd1 Se6 27. Lxe5 Txc6 28. Lxf6 Txd6 29. Lxg7+ Kxg7 30. Txd6 Ta8 31. Kf2 a5 32. Ke2 a4 33. Tc6 Ta5 34. Tc4 Sc5 35. Tb4 Kf6 36. Kd2 h5 37. g4 hxg4 38. hxg4 Sa6 39. Tf4+ Ke6 40. Te4+ Kd6 41. Tf4 Ke7 42. Te4+ (=) 42... Kf8 43. Tc4 Td5+ 44. Ke2 Ta5 (=) 1/2-1/2

Flemming Dyremose (1576) - Peter Sumberg (1605): 1 - 0 (D38: QGD)
1. d4 Sf6 2. c4 e6 3. Sc3 d5 4. Sf3 Lb4 5. a3 Lxc3+ 6. bxc3 O-O 7. e3 c6 8. Ld3 Sbd7 9. Dc2 dxc4 10. Lxc4 Te8 11. O-O h6 12. a4 Da5 13. Ld2 b6 14. Ld3 c5 15. c4 Da6 16. d5 exd5 17. cxd5 Db7 18. e4 Se5 19. Sxe5 Txe5 20. Lc3 Te8 21. f3 De7 22. Tfc1 Sd7 23. a5 c4 24. Le2 24. Lxc4 Dc5+ 25. Df2 Dxc4 26. Lxg7 Db4 27. Lxh6 24... b5 25. Db2 a6 26. Lxg7 h5 27. Lc3 f6 28. Lb4 Dg7 29. Ta3 Se5 30. f4 Sg4 31. Dd4 h4 32. d6 Kh8 33. Td1 Txe4? 34. Dxe4 Lb7 35. De7 1-0 [BE]

Sten Bauers (1542) - Ole Lergren (1610): 0 - 1 (B21: Sicilian)
1. e4 c5 2. f4 Sc6 3. Sf3 d6 4. c3 Sf6 5. e5 Sd5 6. d4 cxd4 7. cxd4 Da5+ 8. Ld2 Db6 9. Sc3 Sxc3 10. Lxc3 e6 11. exd6 Lxd6 12. Se5 O-O 13. Le2 f6 14. Sc4 Dc7 15. Sxd6 Dxd6 16. O-O Ld7 17. Dd2 Tfe8 18. Tad1 Se7 19. Lb4 Dc7 20. Tc1 Lc6 21. f5 Sxf5 22. d5 a5 23. La3 Tad8 24. Txf5 exf5 25. Lf3 De5 26. Dxa5 De3+ 0-1

gruppe C: Jens Carl Hviid (1409) - Kurt Søgaard Nielsen (1489): 0 - 1 (A23: Greve)
1. c4 e5 2. Sc3 Sf6 3. g3 c6 4. Lg2 d6 5. e3 Le6 6. b3 Le7 7. Sge2 O-O 8. O-O Dd7 9. f4 exf4 10. Sxf4 d5 11. Sxe6 fxe6 12. De2 Dd6 13. d4 b6 14. Lb2 Sbd7 15. cxd5 exd5 16. e4 dxe4 17. Sxe4 Sxe4 18. Lxe4 Sf6 19. Lxc6 Dxc6 20. Dxe7 Tae8 21. Db4 Te2 22. Tf2 Txf2 23. Kxf2 Sd5+ 24. Dxf8+ Kxf8 25. La3+ Kf7 26. Kg1 Dc2 27. Tf1+ Kg6 28. Tf2 Dd1+ 29. Kg2 Se3+ 30. Kh3 0-1

Partier fra EMT (1)

Franz Henriksen (1443) - Jacob Hein (1488): 1 - 0 (A22: English)
1. c4 e5 2. Sc3 Sf6 3. g3 Lc5 4. Lg2 O-O 5. d3 Sg4 6. e3 Sf6 7. Sf3 d6 8. O-O Lg4 9. Dc2 Sc6 10. a3 a5 11. Ld2 Dd7 12. Sb5 a4 13. Lc3 Se7 14. Ld2 c6 15. Sc3 Tfc8 16. b4 axb3 17. Dxb3 Lxf3 18. Lxf3 d5 19. cxd5 cxd5 20. a4 e4 21. Le2 Dh3 22. d4 Ld6 23. Sb5? Lxg3 24. fxg3 Sg4 25. Lxg4 Dxg4 26. Sd6 Tf8 27. Dxb7 Sg6 28. Kh1 De6 29. Sb5 Tfb8 30. Dc7 Tc8 31. Dd6 Dh3 32. Dxd5 Txa4 33. Dxf7+ Kh8 34. Txa4 1-0 [BE]

Bjørn Enemark (1510) - Erik Johansen (1492): ½ - ½ (E46: Nimzo-Indian)
1. d4 Sf6 2. c4 e6 3. Sc3 Lb4 4. Ld2 Lxc3 5. Lxc3 Se4 6. Sf3 O-O 7. e3 Sxc3 8. bxc3 d5 9. c5 Sc6 10. Ld3 De7 11. Dc2 g6 12. Lb5 Ld7 13. Lxc6 Lxc6 14. O-O f6 15. Tfe1 e5 16. c4 e4 17. Sd2 f5 18. cxd5 Lxd5 19. Sb1 f4 20. Sc3 c6 21. Sxd5 cxd5 22. exf4 Txf4 23. Te2 1/2-1/2

gruppe D: Bjarne Røhder (1478) - Poul Busk Sørensen (1518): 1 - 0 (E13: Queen's Indian)
1. d4 Sf6 2. c4 e6 3. Sf3 b6 4. Sc3 Lb7 5. Lg5 Le7 6. Lxf6 Lxf6 7. e4 Sc6 8. e5 Le7 9. d5 Sb4 10. a3 Sa6 11. Sd4 Lc5 12. b4 Lxd4 13. Dxd4 c5 14. dxc6 dxc6 15. Dg4 O-O 16. Td1 Dc7 17. Dg3 Tad8 18. Ld3 f6 19. exf6 Dxg3 20. hxg3 g6 21. Se4 Sc7 22. Sg5 Td7 23. f7+ Tdxf7 24. Sxf7 Txf7 25. Le4 b5 26. Tc1 bxc4 27. Txc4 Sb5 28. Tc1 Sxa3 29. O-O Tc7 30. Ta1 Sb5 31. Tfc1 a6 32. Ld3 Kf7 33. Lc4 Kf6 34. f3 e5 35. Kf2 Td7 36. Td1 Txd1 37. Txd1 Sd4 38. Td2 h5 39. f4 g5 40. fxe5+ Kxe5 41. Ta2 Sb5 42. Lf7 Sc3 43. Ta5+ Kd4 44. Lxh5 Kc4 45. Ke3 Sb5 46. Ld1 Kxb4 47. Ta4+ Kc3 48. Tg4 c5 49. Txg5 Lxg2 50. Txc5+ Kb4 51. Tc2 Ld5 52. Kd2 a5 53. Tc1 Le4 54. Lc2 Lf3 55. Tb1+ Kc5 56. Tf1 Sd4 57. Lb1 Ld5 58. Tc1+ Kb4 59. Tc7 Sb3+ 60. Kd3 a4 (tid) 1-0

Jens Grum-Schwensen (1300) - Daniel Stentsøe (1000): 1 - 0 (A21: English Opening)
1. c4 e5 2. Sc3 d6 3. Sf3 Sc6 4. d4 exd4 5. Sxd4 Sxd4 6. Dxd4 c5 7. Dd1 Le6 8. e4 Sf6 9. Ld3 Sg4 10. Le2 Dh4 11. Lxg4 Lxg4 12. Dd3 Le7 13. Sd5 Ld8 14. Lf4 Kd7 15. Lg3 Dg5 16. O-O Lf6 17. Tab1 Thd8 18. b4 cxb4 19. Txb4 b6 20. a4 Dh5 21. Sxf6+ gxf6 22. Dxd6+ Ke8 23. Dxf6 Td1 24. Dc6+ Ld7 25. Dxa8+ Ke7 26. Tb1 Lxa4 27. Dxa7+ Kf6 28. Dxb6+ Kg7 29. Tbxd1 Lxd1 30. Dd4+ f6 31. Dxd1 Dc5 32. Dd5 Db4 33. c5 Kf8 34. c6 Da4 35. Dd8+ Kf7 36. c7 1-0

Bendt Breinholt (1000) - Henry Lund Jørgensen (1316): 0 - 1 (B10: Caro-Kann Defense)
1. e4 c6 2. a4 e5 3. Sc3 d5 4. Sf3 d4 5. Se2 Da5 6. c3 Sf6 7. d3 Lg4 8. Ld2 Sbd7 9. Tb1 Lxf3 10. b4 Dc7 11. gxf3 c5 12. Tc1 a6 13. cxd4 exd4 14. Sxd4 Dd8 15. bxc5 Sxc5 16. Tc4 Sfd7 17. De2 Se5 18. De3 Sxc4 19. dxc4 Sxa4 20. Lh3 Lc5 21. Df4 Dxd4 22. Ke2 Dxf2+ 23. Kd3 Td8+ 24. Kc2 O-O 25. Td1 Dd4 26. Kb3 Db2+ 27. Kxa4 Da3# 0-1

Flemming Wadtland (1061) - Niels-Holger Nielsen (1355): 0 - 1 (D33: QGD)
1. c4 c5 2. g3 Sc6 3. Lg2 e6 4. Sc3 Sf6 5. Sf3 d5 6. cxd5 exd5 7. d4 cxd4 8. Sxd4 h6 9. O-O a6 10. e3 Lc5 11. Sb3 La7 12. Sxd5 O-O 13. Sxf6+ Dxf6 14. De2 Te8 15. Sd2 Lf5 16. g4 Lg6 17. Df3 De6 18. Dd5 Dxg4 19. Dc4 Dxc4 20. Sxc4 Ld3 21. Sd6 Lxf1 22. Sxe8 Lxg2 23. Sf6+ gxf6 24. Kxg2 Td8 25. b3 Td1 26. Lb2 Txa1 27. Lxa1 Kg7 28. Kf3 Se5+ 29. Ke4 Sg4 30. Kf5 Se5 31. h3 Sd7 32. Ld4 Lb8 33. f4 Lc7 34. b4 b5 35. e4 a5 36. a3 axb4 37. axb4 Ld6 38. Lc3 h5 39. h4 Kf8 40. e5 fxe5 41. fxe5 Le7 42. Le1 Sb6 43. e6 Sd5 44. exf7 Kxf7 45. Ke4 Sxb4 46. Lf2 Sc6 47. Kd5 Sd8 48. Lg3 Se6 49. Ke4 b4 50. Kd3 Sg7 51. Kc4 Sf5 52. Le1 Sxh4 53. Lg3 Sf5 54. Lh2 Ke6 55. Kb3 Kd5 56. Lg1 h4 57. Lh2 Sd4+ 58. Kb2 Lf6 59. Kb1 Kc4 60. Ld6 Sb3 61. Kc2 h3 62. Lh2 Sd4+ 63. Kb1 b3 64. Lb8 Sf3 0-1

Morten Dyremose (1115) - Søren Hansen (1300): ½ - ½ (B01: Scandinavian)
1. e4 d5 2. exd5 Dxd5 3. Sc3 De5+ 4. Le2 Lg4 5. d4 Lxe2 6. Sgxe2 Dh5 7. Lf4 Sa6 8. Dd2 O-O-O 9. O-O f6 10. a3 e5 11. Le3 Lc5 12. d5 Lxe3 13. Dxe3 b6 14. b4 Sh6 15. Dd3 Kb7 16. Dc4 De8 17. a4 Sf7 18. Tfb1 Sd6 19. Db3 h5 20. Da2 g6 21. b5 Sc5 22. a5 Ta8 23. axb6 axb6 24. Dxa8+ Dxa8 25. Txa8 Txa8 26. f3 Ta5 27. g3 Sa4 28. Tb4 Sxc3 29. Sxc3 Ta3 30. Tb3 Sc4 31. Kf2 Ta1 32. Tb1 Ta8 33. h3 f5 34. Td1 Sd6 35. Tb1 h4 36. g4 fxg4 37. fxg4 Tf8+ 38. Ke2 e4 39. Tf1 Txf1 40. Kxf1 Kc8 41. Ke2 Kd7 42. Ke3 Ke7 43. Sxe4 Sb7? 44. Kd4 Kf8 45. c4 Ke7 46. c5 **Slutningen af partiet er uklar. Noteringslisterne er mangelfulde, men Søren mister/ofrer sin springer og Morten står klart til gevinst - men er ikke klar over, at vi spiller med 2 timer PLUS 1/2 time og tilbyder derfor remis!** 1/2-1/2 [BE]

Partier fra EMT (1)

Zoran Wisal (1375) - Bjørn Gemzøe (1343): ½ - ½ (B00: Bishops Defense)
1. d4 b6 2. e4 e6 3. Le2 Lb7 4. Lf3 d5 5. e5 Se7 6. Lg5 Dd7 7. Sh3 Sg6 8. O-O h6 9. Le3 Le7 10. Sf4 Sc6 11. c3 La6 12. Te1 Sxf4 13. Lxf4 Lg5 14. Dd2 De7 15. Sa3 Sa5 16. g3 Sc4 17. Sxc4 Lxc4 18. b3 La6 19. c4 c6 20. Le2 Lb7 21. cxd5 exd5 22. Lh5 O-O 23. h4 Lxf4 24. Dxf4 Lc8 25. Dd2 Lf5 26. Lf3 Dd7 27. Lg2 Tae8 28. Tac1 f6 29. exf6 Txf6 30. Txe8+ Dxe8 1/2-1/2

2. runde, gruppe A:
Steen Brustrup Petersen (2070) - Morten Rasmussen (1749): 1 - 0 (B48: Sicilian)
1. e4 c5 2. Sf3 e6 3. d4 cxd4 4. Sxd4 Sc6 5. Sc3 Dc7 6. Le3 a6 7. Dd2 Sf6 8. f3 Lb4 9. a3 Le7 10. g4 h6 11. Tg1 Se5 12. h4 d6 13. g5 hxg5 14. hxg5 Sfd7 15. f4 Sc4 16. Lxc4 Dxc4 17. O-O-O b5 18. Th1 Tg8 19. Sb3 Dc7 19... b4 20. axb4 Dxb4 20. Ld4 Lb7 21. Th7 e5 22. fxe5 dxe5 23. Le3 O-O-O 24. Df2 f6 25. gxf6 Sxf6 26. Txd8+ Lxd8 27. Th3 Sxe4? 28. Df5+ Dd7 29. Dxd7+ Kxd7 30. Sxe4 Lxe4 31. Sc5+ 1-0 [BE]

Steffen Boeskov (1700) - Carsten Hejberg (1889): ½ - ½ (B07: Pirc)
1. e4 d6 2. d4 Sf6 3. Sc3 c6 4. f4 Da5 5. Ld2 e5 6. Sd5 Dd8 7. Sxf6+ Dxf6 8. dxe5 dxe5 9. Df3 exf4 10. O-O-O Ld6 11. Lc4 Sd7 12. Te1? Se5 13. De2 Sxc4 14. Dxc4 Le6 15. Da4 Le5 16. Da3 O-O-O 17. Sf3 Kb8 18. Sxe5 Dxe5 19. Thf1 Ka8 20. Lxf4 Db5 21. Le3 b6 22. h3 Td7 23. Td1 Thd8 24. Dc3 Txd1+ 25. Txd1 Txd1+ 26. Kxd1 Df1+ 27. Kd2 Dxg2+ 28. Kd3 Df1+ (=) 1/2-1/2 [BE]

Johnny Smidt (1619) - Bent Kølvig (2172): 0 - 1 (B07: Pirc Defense)
1. e4 d6 2. d4 Sf6 3. Sc3 Sbd7 4. g3 e5 5. Sge2 c6 6. a4 Le7 7. Lg2 O-O 8. O-O Te8 9. h3 Lf8 10. Le3 a5 11. Dd2 exd4 12. Sxd4 Se5 13. b3 c5 14. Sf5 d5 15. Lg5 dxe4 16. Dxd8 Txd8 17. Lxf6 gxf6 18. Lxe4 Sf3+ 19. Lxf3 Lxf5 20. Se4 Le7 21. Tfe1 Kf8 22. Te2 Lxh3 23. Tae1 Le6 24. c4 Td3 25. Te3 Tad8 26. Sc3 (=) 26... T8d7 27. Ld5 Lf5 28. Kg2 Txe3 29. Txe3 Lc2 30. Se4 f5 31. Sd2 Lf6 32. Tf3 Lg5 33. Sf1 Le4 34. Lxe4 fxe4 35. Tc3 Td3 36. Tc2 Txb3 37. Te2 f5 38. g4 Tb4 39. gxf5 Txa4 40. Txe4 b5 41. Tg4 Lc1 42. Th4 Txc4 43. Txh7 a4 44. Ta7 a3 0-1

Peter Køhler (1815) - Nikolai Benjamin O'hayv (1816): 1 - 0 (C44: Scotch)
1. e4 e5 2. Sf3 Sc6 3. d4 exd4 4. c3 dxc3 5. Sxc3 Lb4 6. Lc4 De7 7. O-O Lxc3 8. bxc3 d6 9. La3 Se5 10. Sxe5 Dxe5 11. Db3 Sh6 12. f4 Dh5 13. Tf3 O-O 14. Td1 Lg4 15. Td5 Lxf3? 16. Txh5 Lxh5 17. h3 c6? 18. g4? **18. Dxb7** 18... Lxg4 19. hxg4 d5 20. Le2 Tfe8 21. e5? **21. Dxb7** 21... b6 22. Ld6 Tad8 23. Lf3 f5 24. g5 Sf7 25. La3 g6 26. c4 dxc4 27. Dxc4 c5 28. e6 Sd6 29. De2? Te7?? **29... Se4** 30. Lb2 Tde8 31. De5 Txe6 32. Dg7# 1-0 [BE]

gruppe B: Leif Sørensen (1648) - Ole Lergren (1610): 0 - 1 (A21: English)
1. c4 e5 2. Sc3 Lb4 3. Sd5 Lc5 4. e3 c6 5. Sc3 Sf6 6. d4 exd4 7. exd4 Lb4 8. Ld3 O-O 9. Sf3 Te8+ 10. Le3 Sg4 11. O-O Sxe3 12. fxe3 g6 13. e4 d6 14. Se2 c5 15. Db3 a5 16. a4? Sd7 17. Kh1 cxd4 18. Sfxd4 Sc5 19. Dc2 Dh4 20. Tf4 Dh6 21. Taf1 Tf8 22. Sb5 Sxd3 23. Dxd3 Le6 24. Sc7 Tac8 25. Sd5 Lxd5 26. Dxd5 Tc7 27. b3 Te7 28. Sd4 Lc5 29. Sf3?? Dxf4 0-1 [BE]

Jørgen Holmstrøm Nielsen (1519) - Flemming Dyremose (1576): 1 - 0 (A00: Dunst Opening)
1. Sc3 d6 2. Sf3 c5 3. e3 a6 4. a4 Sf6 5. Se2 Sc6 6. Sg3 e6 7. Le2 Le7 8. O-O Ld7 9. d4 cxd4 10. exd4 Tc8 11. c3 Sa5 12. Lg5 h6 13. Lxf6 Lxf6 14. Se4 Le7 15. Sg3 Db6 16. b4 Sc4 17. Lxc4 Txc4 18. Dd3 Dc7 19. Tfc1 b5 20. Sd2 Lg5 21. Sxc4 bxc4 22. Dc2 Lxc1 23. Dxc1 d5 24. De3 O-O 25. a5 Dd6 26. Te1 Te8 27. f4 De7 28. Df3 Df6 29. Sh5 Df5 30. h3 Te7 31. Sg3 Dd3 32. Te3 Db1+ 33. Kh2 g6 34. h4 Kg7 35. f5 Kg8? 36. Df4 Kh7? 37. Dd6 1-0 [BE]

Poul Busk Sørensen (1518) - Kurt Søgaard Nielsen (1489): 0 - 1 (D47: QGD)
1. d4 d5 2. c4 e6 3. Sc3 Sf6 4. Sf3 Sbd7 5. e3 c6 6. Ld3 dxc4 7. Lxc4 Sb6 8. Ld3 Ld6 9. e4 Lb4 10. a3 Le7 11. O-O O-O 12. Lc2 Dc7 13. Dd3 g6 14. e5 Sh5 15. Sg5 Td8 16. g4 Sg7 17. Sce4 Sd7 18. Dh3 Lxg5 19. Sxg5 Sf8 20. Le3 b6 21. Se4 Lb7 22. Sd6 Tab8 23. Lg5 Td7 24. Lf6 Txd6 25. exd6 Dxd6 26. Le5 Dd8 27. Lxb8 Dxb8 28. Tad1 Dd6 29. Dg3 Dd5 30. Lb3 Db5 31. a4 De2 32. Tb1 De4 33. f3? De3+ 34. Df2 Dxb3 35. Ta1 a5 36. Ta3 Db4 37. Tc1 Se8 38. Tcc3 Sd7 39. Tcb3 Dc4 40. Tc3 Dd5 41. De3 Sdf6 42. h4 Dd6 43. Kg2 Sd5 44. Dd2 Sxc3 45. Txc3 Sf6 46. Tb3 Sd5 47. Df2 La6 48. Kh1 Lc4 49. Ta3 Sf4 50. Tc3 Ld5 51. Dh2 e5 52. Te3 exd4 53. Te8+ Kg7 54. Df2 c5 55. Dg3 Dc6 **55... d3** 56. Te7 Df6 57. Te1 Sd3 58. Tf1 Sxb2 59. g5 Df5 0-1 [BE]

Partier fra EMT (1)

Peter Sumberg R. (1605) - Gisli Hardarson D. (1614): 0 - 1 (C65: Ruy Lopez)

1. e4 e5 2. Sf3 Sc6 3. Lb5 Lc5 4. d3 Sf6 5. Lg5 d6 6. h3 O-O 7. c3 Te8 8. O-O a6 9. La4 h6 10. Lxc6 bxc6 11. Lxf6 Dxf6 12. De2 a5 13. Sbd2 La6 14. c4 Lc8 15. Kh2 g5 16. g3 a4 17. Th1 g4 18. hxg4 Lxg4 19. Kg2 Lb4 20. Th4 h5 21. Sf1 Kf8 22. Se3 Dg6 23. Tah1 Ke7 24. Sxg4 hxg4 25. Sh2 Tg8 26. Sxg4 Kd7 27. Df3 Kc8? 28. Sf6 Kb7 29. Tg4 Dxf6 30. Dxf6 Txg4 31. Dxf7 Tag8 32. a3 Lc5 33. Th7 Lb6 34. c5 dxc5 35. Th6 c4 36. De6 cxd3 37. Dxc6+ Kb8 38. Dd5 Ld4 39. Db5+ Lb6 40. Dxd3 Tf4 41. f3 Tf7 42. g4 Tgf8 43. Th3 Tf6 44. Dc4 Td6 45. Kg3 Le3 46. Dxa4 Lf4+ 47. Kg2? Tfd8 48. Kf2? Td2+ 49. Ke1 Txb2 50. Db4+ Txb4 51. axb4 Kb7 52. Th5 Td6 53. Kf2 Td2+ 54. Kf1 Kb6 55. g5 Kb5 56. Th7 Lxg5 57. Txc7 Kxb4 58. Tc8 Lh4 59. Tf8 Kc3 60. Tf7 Kd3 61. Td7+ Ke3 62. Txd2 Kxd2 63. f4 exf4 **(svært at tyde med færøsk / islandsk notation)** 0-1 [BE]

gruppe C: Knud Erik Helleshøj (1537) - Sten Bauers (1542): 0 - 1 (B46: Sicilian)
1. e4 c5 2. Sf3 Sc6 3. d4 cxd4 4. Sxd4 a6 5. Sc3 e6 6. a3 g6 7. Le3 Lg7 8. f3 Sge7 9. Dd2 O-O 10. O-O-O b5 11. Kb1 Lb7 12. b4 h5 13. g4 Se5 **13... hxg4** 14. gxh5 gxh5 15. Tg1 Kh7 **15... S5g6** 16. Tg5 f6 17. f4? **17. Txh5+** 17... fxg5 18. fxe5 g4 19. Lg5 Lxe5 20. Sxe6? **20. Dd3** 20... dxe6 21. Dxd8 Taxd8 22. Lxe7 Txd1+ 23. Sxd1 Txf1 0-1 [BE]

Erik Johansen E. (1492) - Franz Henriksen D. (1443): 0 - 1 (B54: Sicilian Defense)
1. e4 c5 2. Sf3 d6 3. d4 cxd4 4. Sxd4 g6 5. Sc3 a6 6. Le2 Lg7 7. O-O Sf6 8. Kh1 b5 9. a3 Lb7 10. Lf3 e5 11. Sde2 O-O 12. Lg5 Dc7 13. Dd2 Td8 14. Sd5 Lxd5 15. exd5 Sbd7 16. Sc3 Te8 17. Tfe1 Tac8 18. Lh6 Sb6 19. Lxg7 Kxg7 20. Dg5 h6 21. Dg3 Dc5 22. Tad1 Sc4 23. Se4 Sxe4 24. Lxe4 Sxb2 25. Tb1 Sa4 26. Tb3 Sb6 27. Td1 Tf8 28. Tf3 Tc7 29. h4 Sd7 30. h5 g5 31. Dg4 Sf6 32. Txf6 Kxf6 33. Td3 Ke7 34. Tf3 Kd8 35. Tf6 Dxa3 36. Txh6 f6 37. Df5 Dc1+ 38. Kh2 Df4+ 39. Dxf4 gxf4 40. Ld3 Tc5 41. Tg6 Txd5 42. h6 Ke7 43. h7 Th8 **her slutter begge noteringslister med 44. Txf6(??) Txf3 det ser ikke sandsynligt ud** 0-1 [BE]

Bjarne Røhder (1478) - Bjørn Enemark (1510): 1 - 0 (D06: Queen's Gambit)
1. d4 d5 2. c4 g6 3. Lf4 Lg7 4. Sf3 c6 5. Sc3 Sf6 6. e3 O-O 7. Le2 Le6 8. cxd5 Sxd5 9. Sxd5 Lxd5 10. h4 f6 11. e4 Da5+? **11... Lxe4 12. Db3+ Ld5 13. Dxb7 Db6 14. Dxe7 Sa6** 12. Kf1? **12. Ld2** 12... Lf7 13. h5 g5 14. Ld2 Dd8 15. h6 Lh8 16. Tc1 Sd7 17. Ld3 e5 18. Lb4 Te8 19. Lc4 exd4? 20. Db3 Te7 21. Lxe7 Dxe7 22. Lxf7+ Dxf7 23. Dxf7+ Kxf7 24. Sxd4 Se5 25. Ke2 Te8 26. Sf5 Kg6 27. f3 Sf7 28. Tcd1 Se5 29. b3 b6 30. Td2 a5 31. Thd1 Sf7 32. Sd6 Sxd6 33. Txd6 Kxh6 34. Txc6 b5 35. g4 Lg7 36. Td7 Kg6 37. Tcc7 Tg8 38. Tb7 b4 39. Ta7 h6 40. Txa5 Lf8 41. Ta8 1-0 [BE]

Jacob Hein (1488) - Jens Carl Hviid (1409): 1 - 0 (A16: English Opening)
1. c4 Sf6 2. Sc3 b6 3. g3 Lb7 4. Sf3 Lxf3 5. exf3 Sc6 6. d4 e6 7. a3 a5 8. Le3 g6 9. Dd2 h5 10. Ld3 Se7 11. O-O-O d5 12. cxd5 Sexd5 13. Lb5+ Sd7? 14. Sxd5 exd5 15. Lg5 Dxg5? 16. Dxg5 Lh6 17. The1+ Kf8 18. Dxh6+ Txh6 19. Lxd7 Td8 20. Lb5 c6 21. La6 g5 22. Te5 Tf6 23. Le2 Te8 24. Te1 Txe5 25. dxe5 Tf5 26. Ld1 Ke7 27. Te3 Kd7? 28. Lc2 Ke6 29. Lxf5+ Kxf5 30. g4+ hxg4 31. fxg4+ Kf4 32. e6 fxe6 33. Txe6 Kxg4 34. Tf6 Kh3 35. Kd2 Kxh2 36. Tg6 Kg2 37. Ke2 b5 38. Txg5+ Kh3 39. f4 Kh4 40. Kf3 b4 41. axb4 axb4 42. Tg6 Kh5 43. Txc6 d4 44. Td6 b3 45. Ke4 Kg4 46. Tg6+ Kh5 47. f5 d3 48. Kxd3 Kh4 49. Ke3 Kh5 50. Kf4 Kh4 51. Th6# 1-0 [BE]

gruppe D: Flemming Wadtland (1061) - Zoran Wisal (1376): ½-½ (A04: Reti-KID)
1. c4 g6 2. Sf3 Lg7 3. Sc3 e6 4. g3 b6 5. Lg2 Lb7 6. O-O Sh6 7. Te1 Sf5 8. e4 Sd4 9. Sxd4 Lxd4 10. d3 Df6 11. Dc2 Dg7 12. Le3 Lxe3 13. Txe3 O-O 14. Se2 c5 15. Dc3 e5 16. f4 d6 17. Tf1 Sc6 18. Tef3 Sd4 19. Sxd4 exd4 20. Dd2 f5 21. T3f2 Tae8 22. exf5 Lxg2 23. Kxg2 (=) 1/2-1/2

Bjørn Gemzøe (1343) - Morten Sigvart Dyremose (1115): 1 - 0 (C22: Centre Game)
1. e4 e5 2. d4 exd4 3. Dxd4 Sc6 4. De3 d6 5. Sc3 Sf6 6. h3 Le7 7. Ld2 Le6 8. O-O-O Dd7 9. f4 g6 10. g4 Dc8 11. f5 Ld7 12. g5 Sh5 13. f6 Lf8 14. Sd5 Le6 15. Lc3 Dd7 16. Lb5 h6 17. Se2 Th7 18. h4 O-O-O 19. Lxc6 Dxc6 20. Sb4 Da4 21. a3 b6 22. Sd5 c5 23. Se7+ Kd7? 24. Txd6+ Kc7 25. Txd8 Kxd8 26. Td1+ Kc7 27. Dd3 Dd7?? 28. Da6 1-0 [BE]

Niels-Holger Nielsen (1355) - Jens Grum-Schwensen (1300): 0 - 1 (D53: QGD)
1. d4 d5 2. c4 e6 3. Sc3 Sf6 4. Lg5 Le7 5. e3 O-O 6. Ld3 dxc4 7. Lxc4 Sd5 8. Lxe7 Sxe7 9. Sf3 Sd7 10. O-O c6 11. e4 Te8 12. b4 Sf8 13. Tc1 b5 14. Lb3 Lb7 15. Dc2 Seg6 16. g3 Dd7 17. e5 c5 18. De2 c4 19. Ld1 a6 20. De3 Tad8 21. Se2 Ld5 22. h4 Db7 23. Sc3 De7 24. h5 Sh8 25. Sh4 h6 26. Lc2 Dg5

Partier fra EMT (1)

27. De2 g6 28. f4?? Dxh5?? 29. Dxh5 gxh5 30. f5 Sh7 31. Sxd5 Txd5 32. fxe6 Sg5 33. exf7+ Shxf7 34. Sf5 Se6 35. Tf4? Sxf4 36. gxf4 h4 37. Kg2 h5 38. Le4 Tdd8 39. d5 Kf8 40. d6 Sxe5 41. fxe5 Txe5 42. Kf3 Txf5+ 43. Lxf5 Txd6 44. Kf4 Td2 45. a3 Tg2 46. Tc3 Kg7 47. Lc8 Tg3 48. Txg3+ hxg3 49. Kxg3 Kg6 50. Kh4 c3 0-1 [BE]

Daniel Stentsøe (1000) - Bendt Breinholt (1000): 1 - 0 (C44: Green's Opening (d3)
1. e4 e5 2. Sf3 Sc6 3. d3 Lc5 4. g3 Sge7 5. Sc3 d5 6. Sa4 Ld6 7. exd5 Sxd5 8. c4 Lb4+ 9. Ld2 Df6 **9... Lxd2+** 10. cxd5 e4?? 11. dxe4 Lxd2+ 12. Sxd2 O-O? 13. dxc6 Dxc6 14. Tc1 De6 15. Txc7 Dxa2 16. Lc4 Dxa4 17. Dxa4 Le6 18. Ld3 Tfd8 19. Da3 h6 20. e5 g6 21. f4 Ld5 22. Tg1 Le6 23. Kf2 Kh7 24. Tgc1 Tac8 25. Txc8 Lxc8 26. Tc3 a6 27. De7 Td7 28. Df8 1-0 [BE]

3. runde, gruppe A: Bent Kølvig (2172) - Peter Køhler (1815): 1 - 0 (D24: QGA)
1. d4 d5 2. Sf3 Sf6 3. c4 dxc4 4. Sc3 c5 5. d5 b5?! N 6. Sxb5 Sxd5?? 7. Dxd5 1-0 [BE]

Carsten Hejberg (1889) - Steen Brustrup Petersen (2070): 0 - 1 (E70: King's Indian)
1. c4 Sf6 2. Sc3 g6 3. d4 Lg7 4. e4 d6 5. Lg5 O-O 6. f4 c5 7. d5 Da5 8. Dd2 e6 9. Ld3 exd5 10. exd5 Te8+ 11. Sge2 Lg4 12. O-O Sa6 13. Sg3 Ld7 14. f5 Sg4 15. f6 Lh8 16. Sge4 Db6 17. h3 Se5 18. Lh6 Lf5 19. g4 Lxe4 20. Sxe4 Sb4 21. Le2 Sxc4 22. Lxc4 Txe4 23. b3 Tae8 24. Tae1 Dd8 25. Txe4 Txe4 26. a3 Sa6 27. Lxa6 bxa6 28. Dd3 Te5 29. Lf4 Lxf6 30. Lxe5 Lxe5 31. Dxa6 Dg5 32. Dd3 Ld4+ 33. Kg2 Dxd5+ 34. Df3 De6 35. Da8+ Kg7 36. Df3 h6 37. Td1 a5 38. a4 f5 39. gxf5 gxf5 40. Tf1 Kf6 41. Da8?? De2+ 42. Kg3 Le5+ 43. Kh4 Dxf1 44. Df8+ Ke6 45. De8+ Kd5 46. Df7+ Kd4 0-1 [BE]

Morten Rasmussen (1749) - Johnny Smidt (1619): 1 - 0 (B38: Sicilian)
1. d4 Sf6 2. c4 c5 3. Sf3 g6 4. Sc3 Lg7 5. e4 cxd4 6. Sxd4 d6 7. Le2 O-O 8. Le3 Sc6 9. O-O Ld7 10. Dd2 Tc8 11. Tac1 Se5 12. b3 Seg4 13. Lg5 h6 14. Lh4 g5 15. Lg3 Sh5 16. Sf5 Lxf5 17. exf5 Sxg3 18. hxg3 Sf6 19. g4 Da5 20. f4 Sh7 21. Tfd1 Lxc3 22. Txc3 gxf4 23. Tdc1 Sg5 24. Dxf4 Dc5+ 25. Kh2 Kg7 (=) 26. Td3 Da5 27. f6+ exf6 28. Txd6 De5 29. Dxe5 fxe5 30. Td7 Tb8 31. Tcd1 Se6 32. Lf3 Sd4 33. Ld5 Kg6 34. Tf1 f6 35. Lxb7 Tf7 36. Le4+ Kg7 37. Txf7+ Kxf7 38. Kg3 Tg8 39. Lf3 Ke7 40. Kf2 Kd6 41. Th1 Th8 42. Ke3 Kc5 43. Ke4 Kd6 44. Kd3 a5 45. Kc3 Kc5 46. a3 Tb8 47. Ld1 Th8 48. b4+ axb4+ 49. axb4+ Kb6 50. Lf3 Kc7 51. c5 Sb5+ 52. Kc4 Sd4 53. b5 f5 54. b6+ Kd7 55. gxf5 Sxf5 56. Lg4 1-0

Nikolaj Benjamin O'hayv (1816) - Steffen Boeskov (1700): 0 - 1 (C63: Ruy Lopez)
1. e4 e5 2. Sf3 Sc6 3. Lb5 f5 4. d3 fxe4 5. dxe4 Sf6 6. Lxc6 bxc6 7. O-O Lc5 8. Sxe5 O-O 9. Sc3 La6 10. Sd3 Ld4 11. Se2 Lb6 12. Lg5 De8 13. Lxf6 Txf6 14. Sg3 De6 15. e5 Tf7 16. Se4 Df5 17. Sg3 Dg6 18. Dd2 Taf8 19. Sh1 c5 20. Tae1 Lb7 21. Sg3 h5 22. e6 Te7 23. exd7 Txd7 24. De2 La6 25. Sxh5 Lxd3 26. cxd3 Txd3 27. De6+ Dxe6 28. Txe6 Td2 29. Tg6 Tf7 30. Sg3 Txb2 31. a4 Ta2 32. Tg4 Td2 33. Se4 Td4 34. f3 c4 35. Kh1? c3 36. a5? c2 37. axb6? Td1 38. Kg1 Txf1+ 39. Kxf1 c1=D+ 40. Kf2 axb6 41. Kg3 b5 0-1 [BE]

gruppe B:
Gisli Hardarson (1614) - Jørgen Holmstrøm Nielsen (1519): ½ - ½ (B02: Alekhine's Defense)
1. e4 Sf6 2. Sc3 d5 3. exd5 Sxd5 4. Sf3 Lg4 5. h3 Lh5 6. d4 e6 7. Sxd5 Dxd5 8. Le2 Le7 9. O-O O-O 10. c4 Dd8 11. Le3 c6 12. Se5 Lxe2 13. Dxe2 Sd7 14. f4 Sxe5 15. fxe5 Lg5 16. Tad1 Lxe3+ 17. Dxe3 Da5 18. a3 Tad8 19. Tf4 Td7 20. Kh2 Db6 21. b4 a5 22. bxa5 Dxa5 23. Tg4 Dc7 24. Txg7+ Kxg7 25. Dg5+ Kh8 26. Df6+ Kg8 27. Td3 Tfd8 28. Tg3+ Kf8 29. Dh6+ Ke7 30. Dh4+ Kf8 31. Dh6+ Ke7 32. Df6+ Kf8 33. Dh8+ Ke7 1/2-1/2

Flemming Dyremose (1576) - Leif Sørensen (1648): 1 - 0 (D31: QGD)
1. d4 d5 2. c4 e6 3. Sc3 Sc6 4. Sf3 Sf6 5. Lg5 Le7 6. e3 h6 7. Lh4 Se4 8. Lxe7 Sxc3 9. Lxd8 Sxd1 10. Txd1 Sxd8 11. Ld3 O-O 12. O-O b6 13. cxd5 exd5 14. Tc1 c6 15. Tc3 Lb7 16. Tfc1 a5 17. Lf5 g6 18. Ld7 f6 19. h4 Kf7 20. Se1 Ke7 21. Lh3 Sf7 22. b3 Sd6 23. a4 h5 24. f3 g5 25. hxg5 fxg5 26. g4 Th8 27. Sd3 Th6 28. Se5 hxg4 29. Lxg4 Tah8 30. Sxc6+ Kf6 31. Se5 Lc8?? 32. Lxc8 Sxc8?? 33. Sg4+ 1-0 [BE]

Ole Lergren (1610) - Knud Erik Helleshøj (1537): 1 - 0 (D00: Queen's Pawn Game)
1. d4 d5 2. f4 Sf6 3. Sf3 e6 4. e3 Le7 5. Le2 O-O 6. O-O b6 7. Sbd2 Sbd7 8. Se5 Lb7 9. Sdf3 c5 10. c3 c4 11. Ld2 Sxe5 12. fxe5 Se4 13. Le1 b5 14. Sd2 Sxd2 15. Dxd2 f5 16. Tf3 b4 17. Dc2 La6 18. Th3 g6 19. e4 b3 20. Dc1 dxe4 21. Dh6 **Hvorfor opgive her? 21. - Th7 er da muligt** 1-0 [BE]

Partier fra EMT (1)

Sten Bauers (1542) - Peter Sumberg (1605): 0 - 1 (B07: Pirc Defense)
1. e4 d6 2. f4 g6 3. Sf3 Lg7 4. d4 Sf6 5. e5 dxe5 6. fxe5 Sd5 7. c4 Sb6 8. Sc3 O-O 9. Lg5 f6 10. Lh4 fxe5 11. Sxe5 Lxe5 12. dxe5 Sc6 13. c5 Dxd1+ 14. Txd1 Sd7 15. Lc4+ Kg7 16. b4 Scxe5 17. Lb3 Tf4 18. Lxe7 c6 19. a3 a5 20. Se2 Tg4 21. O-O axb4 22. Sf4 Txa3 23. Le6 Tc3? 24. Lxg4 Sxg4 25. Se6+ Kg8 26. Tc1?? **26. Txd7 Sf2 27. Td8+ Kf7 28. Ld6 Lxe6 29. Txf2+** 26... Txc1 27. Txc1 Kf7 28. Ld6 Kxe6 29. Tc4 Sgf6 30. Txb4 b5 31. cxb6 Kxd6 32. b7 Lxb7 33. Txb7 c5 34. Kf2 c4 35. h3 c3 36. Ke2 Sd5 37. Ta7 h5 38. Ta6+ S7b6 39. g4 hxg4 40. hxg4 Ke5 41. Ta5 g5 42. Kf3 Sc4 43. Tc5 Kd4 44. Tc8 c2 0-1 [BE]

gruppe C: Bjørn Enemark (1518) - Poul Busk Sørensen (1510): ½ - ½ (A03: Bird's Opening)
1. f4 d5 2. Sf3 Sf6 3. e3 Lg4 4. Le2 Lxf3 5. Lxf3 c6 6. b3 Sbd7 7. Lb2 Dc7 8. O-O e5 9. fxe5 Sxe5 10. d3 Ld6 11. g3 O-O-O 12. Sd2 h5 13. e4 h4 14. g4 Sxf3+ 15. Dxf3 Lxh2+ 16. Kh1 Le5 17. Df5+ Sd7 18. Lxe5 Dxe5 19. exd5 cxd5 20. Dxe5 Sxe5 21. Tg1 Tde8 22. Taf1 f6 23. Tf5 Td8 24. Sf1 Sc6 25. c3 Se7 26. Tf3 d4 27. c4 Sc6 28. Sd2 Se5 29. Th3 g5 30. Se4 Thf8 31. Sf2 Td6 32. Te1 Kd7 33. Te4 Te8 34. Kg2 Sc6 35. Txe8 (=) 1/2-1/2

Kurt Søgaard Nielsen (1489) - Jacob Hein (1488): 0 - 1 (D92: Gruenfeld)
1. d4 Sf6 2. c4 g6 3. Sc3 Lg7 4. Sf3 d5 5. Lf4 Sc6 6. e3 Lg4 7. h3 Le6 8. Db3 Sa5 9. Da4+ c6 10. c5 O-O 11. Sg5 Ld7 12. b4 Sc4 13. Lxc4 dxc4 14. O-O b5 15. Dd1 Sd5 16. Sxd5 cxd5 17. Sf3 a5 18. a3 axb4 19. axb4 Ta4 20. Dd2 Da8 21. Dc3 f6 22. Txa4 bxa4 23. e4 Dc6 24. exd5 Dxd5 25. Te1 Kf7 26. Sd2 Lb5 27. Tc1 Ta8 28. Sxc4 e5? (=) 29. dxe5? **29. Sd6+ Kf8 30. Sxb5** 29... Lxc4 30. exf6 Lxf6 31. Da3 Lb5 32. Tc2?? Dd1+ 0-1 [BE]

Franz Henriksen (1443) - Bjarne Røhder (1478): ½ - ½ (A16: English)
1. c4 Sf6 2. Sc3 d5 3. e3 Lf5 4. Sf3 Sc6 5. a3 e5 6. Da4 Le7 7. Sxe5 7... Ld7 8. Sxd7 Dxd7 9. b4 O-O 10. Lb2 Tfe8 11. Le2 Tad8 12. O-O dxc4 13. Dc2 Dxd2 14. Tac1 Dxc2 15. Txc2 Se5 16. Sb5 Sd3 17. Sxc7 Tf8 18. Lxf6 Lxf6 19. Lf3 Td7 20. Sd5 Se5 21. Sxf6+ gxf6 22. Le2 b5 23. f4 Sd3 24. Lf3 Td6 25. g3 f5 26. Le2 Te8 27. Lxd3 Txd3 28. a4 a6 29. axb5 axb5 30. Tb2 Texe3 31. Tff2 Kf8 32. Ta2 Tb3 33. Tfb2 Ta3 34. Txa3 Txa3 35. Kf2 Tb3 36. Te2 Txb4 37. Ke3 Ke7 38. Kd4+ Kd6 39. Te5 Tb1 40. Txf5 Td1+ (=) 41. Kc3 Kc6 42. Txf7 Td3+ 43. Kc2 Kc5 44. Tc7+ Kd4 45. f5 Tf3 46. g4 Tf2+ 47. Kb1 Kc3 48. Te7 Kb3 49. Te3+ c3 50. Te1 Tb2+ 51. Ka1 (=) 51... Ka3 52. f6 c2 53. Te3+ Tb3 (=) 54. Te1 **54. Te1 Td3 55. Tc1 Td1 56. Txd1 cxd1=D#** 1/2-1/2 [BE]

Jens Carl Hviid (1409) - Erik Johansen (1492): 0 - 1 (A36: English)
1. c4 c5 2. Sc3 g6 3. g3 Lg7 4. Lg2 Sc6 5. e3 d6 6. Sge2 Sf6 7. O-O O-O 8. d4 cxd4 9. exd4 Lg4 10. Le3 Sa5 11. b3 a6 12. f3 Ld7 13. Dd2 b5 14. c5 dxc5 15. dxc5 b4 16. Sa4 Lxa4 17. bxa4 Sc4 18. Dxd8 Tfxd8 19. Lf2 Sd5 20. Tac1 Sce3 21. Tfe1 Tac8 22. f4 Sxg2 23. Kxg2 a5 24. Tc4 Sc3 25. Sxc3 Lxc3 26. Txe7 Td2 27. Ta7 Txa2 28. Txa5 Le1 29. Tb5 Txf2+ 30. Kg1 Te2 31. c6 Te7 32. Tb7 Tec7 33. Tb6 b3 34. Txb3 Txc6 35. Txc6 Txc6 36. Te3 Lc3 37. Kg2 Kf8 38. h3 Ld4 39. Te4 La7 40. Kf3 f5 41. Te5 Kf7 42. g4 Tc5 43. Te2 Tc4 44. gxf5 gxf5 45. Te5 Kf6 46. Ta5 Lb8 47. Ta6+ Ke7 48. Th6 Txf4+ 49. Kg2 Txa4 50. Txh7+ Kf6 51. Th8 La7 52. Tf8+ Ke5 53. Te8+ Kf4 54. Th8 Ta2+ 55. Kf1 Kf3 56. Ke1 Le3 57. Kd1 Td2+ 58. Ke1 Th2 59. Kd1 Kg3 60. Tg8+ Kxh3 61. Th8+ Kg2 62. Tg8+ Kf1 63. Td8 f4 64. Td3 Td2+ 65. Txd2 Lxd2 66. Kxd2 f3 67. Ke3 f2 68. Kf3 Kg1 0-1

gruppe D:
Bendt Breinholt (1000) - Fleming Wadtland (1061): 0 - 1 (B10: Caro-Kann Defense)
1. e4 c6 2. a4 Dc7 3. Sc3 Sf6 4. f3 e6 5. Ld3 Ld6 6. g3 g6 7. Sge2 Lc5 8. Tb1 d5 9. b4 Ld6 10. a5 Sh5 11. Tg1 f5 12. b5 fxe4 13. b6 **13. fxe4** 13... axb6 14. axb6 Dd8 15. fxe4 O-O **15... Lc5** 16. Tf1 Txf1+ 17. Kxf1 Df6+ 18. Kg2 e5 19. Df1?? Lh3+ 20. Kh1 Dxf1+ 21. Sg1 Dg2# 0-1 [BE]

Søren Hansen (1300) - Jens Grum-Schwensen (1300): 1 - 0 (C50: Hungarian Defense)
1. e4 e5 2. Sf3 Sc6 3. Lc4 Le7 4. d3 d6 5. Le3 Sa5 6. Lb3 Sxb3 7. axb3 b6 8. Sbd2 Lb7 9. O-O Sf6 10. Lg5 O-O 11. Ta4 d5 12. Sxe5 dxe4 13. d4 b5 14. Ta5 a6 15. c3 c5 16. Ta2 cxd4 17. c4 b4 18. Lxf6 Lxf6 19. Sg4 Lg5 20. f4 exf3 21. Sxf3 Lxf3 22. Dxf3 Db6 23. Kh1 De6 24. Taa1 Tae8 25. Ta5 f6 26. Dd5 d3 27. Txa6 Dxd5 28. cxd5 d2 29. Te6 Txe6 30. dxe6 Te8 31. Sf2 Txe6 32. g3 Le3 33. Kg2 Td6 34. Sd1 Kf7?? 35. Sxe3 Td3 36. Sd1 Ke6 37. Tf3 Td5 38. Kf2 f5 39. Ke2 g5 40. Td3 Txd3 41. Kxd3 Ke5 42. Kxd2 Ke4 43. Ke2 f4 44. g4 h6 45. Sf2+ Kd4 46. Sd3 f3+ 47. Kd2 Ke4 48. h3 Kd4 49. Sxb4 Ke4 50. Sd3 Kd4 51. b4 Kc4 52. Se5+ Kxb4 53. Sxf3 Kc4 54. Se1 1-0 [BE]

Bornholm I - Damhus I: 5½-2½

Bornholm I		5½ - 2½	Damhus I	
Ib Andersen	2191	0 - 1	Søren Boeck Petersen	2250
Morten Kock Møller	2162	½ - ½	Lars Grahn	2082
Casper Radil	2132	½ - ½	Morten Møller Hansen	2053
Rune Andersen	2103	½ - ½	Bent Kølvig	2172
Jens Erik Koefoed Hald	2000	1 - 0	Leif Jensen	1825
Mads-Holger Bang Jacobsen	1985	1 - 0	Bjørn Rasmussen	1835
David Ståhlberg	2070	1 - 0	Jørgen HG Hansen	1743
Mikkel Toudal	1858	1 - 0	Gisli Hardarson	1614
snit	2063		snit	1947
forventet		5,14 - 2,86		

Første runde i anden division medførte en flyvetur til solskinsøen.
Flyvehøjden var fem kilometer, og også humøret var højt. På udturen.
Værterne var flinke og afhentede os i to køretøjer i Rønne Lufthavn. På den folkeskole, hvor de har lokaler, var der lavet kaffe (kr. 5,- og fri opfyldning hele dagen) og håndmadder.
Vi havde jo håbet på at begrænse det ratingforventede nederlag til det minimale, og det lykkedes. Delvist.
Men uheldige var vi ikke. 2½-5½.
Vores nye medlem, Lars Grahn, var tydeligt legemligt handikappet efter sin operation i "brikflytternæven", men spillede mod en mand, der åbenbart var imponeret og ikke turde udfordre sin kendte modstander. Nem remis.

Og så kan det stærkt anbefales alle at læse Lasses daglige blog Inte bara schack
(http://larsgrahn.blogspot.com)
Netop her dagen efter har han en sjov ('rolig') beretning fra kampen. Med Søren Topscorers gevinstparti. Og foto.

Bent Kølvig

Damhus-holdet i Kastrup foto: Bent Kølvig

Dommeren instruerer foto: Bent Kølvig

Debuten i Damhus Skakklub

Lars Grahn skriver i sin blog "Inte bara schack" om matchen mod Bornholm:

Bornholms Skakklub mot Damhus Skakklub i danska division 2.Jag sitter tredje från höger i blått. Observera min nya spelstil – inga armbågar på bordsskivan!
Foto: Bent Kølvig

När man ska iväg till ett tävlingsparti kan det vara en god idé att ha en checklista på vad man ska ha med sig och sedan bocka av. Kopiera gärna min lista, som innehåller tre viktiga punkter:

1. En kulspetspenna. (Två stycken om man befarar att den första inte fungerar.)
2. En hyfsad spelöppningsrepertoar.
3. En bra ursäkt för en eventuell förlust. (Två stycken om man befarar att den första inte fungerar.)

Beträffande punkt 3: jag är oftare åskådare än spelare och vet att många förlorare producerar sina ursäkter först efter partiet, och då blir det ofta att de plockar fram två ställningar (av ungefär fyrtio) där de missade att utföra ett kanondrag. Dessa spelare får sällan mitt medlidande. Jag är luttrad. Här menar jag att det är bättre att förbereda den kommande ursäkten i god tid före partiet. Då kan man slipa på den och få fram de rätta pinade anletsdragen framför en spegel.
Idag debuterade jag för Damhus Skakklub i danska division 2.
Samling på Kastrup och sedan flyg till Rønne på Bornholm. Jag hade bland annat med mig två kulspetspennor,

Debuten i Damhus Skakklub

ett hum om hur jag skulle ställa upp mig, och led därutöver av sviterna efter onsdagens kirurgingrepp i min spelarm. Jag har sällan haft en bättre ursäkt. Jag var mer nöjd med den än med min öppningsrepertoar.
Kulspetspennan fungerade och jag fick inte någon större användning för ursäkten. Det blev en solid remi med svart vid andrabordet. (Men matchen förlorades.) Då uppstår en angelägen fråga: kan man sätta in oanvända ursäkter på ett ursäktskonto och ta ut dem vid ett senare tillfälle? Det låter dessvärre rimligt att de har ett bäst före-datum.
När jag sneglade på brädet bredvid (bord 1) såg jag något välbekant, en fet gammal spelöppningsgroda.

hvid: Søren Boeck Petersen
sort: Ib Andersen, Bornholm

1. e4	e6	2. d4	d5
3. Sd2	dxe4	4. Sxe4	Ld7
5. Sf3	Lc6	6. Ld3	Sf6?!

Lasse Karlsson har haft den här varianten som svart på sin öppnings-repertoar, men då var han noga med att spela Sbd7 innan han drog Sgf6.

7. Sxf6+	Dxf6?	8. Lg5	Lxf3
9. Dd2!			

Damfångst, på 9... Dxd4 finns ju 10. Lb5+. För Søren hade diagram-ställningen nyhetens behag, han hade inte sett fällan förut.
Efter partiet framkastade jag giss-ningen att det finns ett tiotal partier i Mega Database med denna ställning. Nu har jag kollat: det finns sexton.
Svart får en del trä för damen men inte tillräckligt, och det är besvärande att kungen har fastnat i centrum.

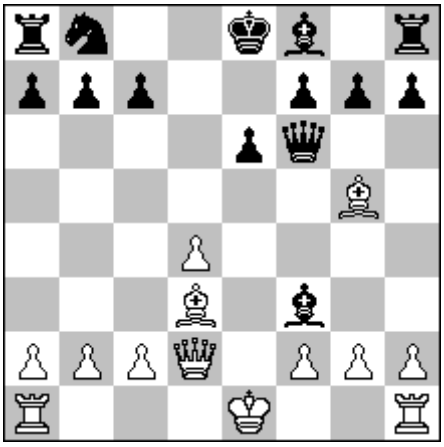

9. -	Lxg2	10. Lxf6	Lxh1
11. Le5	Sc6	12. Lxc7	Sxd4
13. 0-0-0	Lc6	14. Df4	Sb5
15. Le5	a6	16. a4	Sa7
17. Dd4	Ld5	18. c4	Sc6
19. De3	Sxe5	20. cxd5	Ld6
21. dxe6	0-0-0	22. e7	Tde8
23. Lf5+	Kc7		

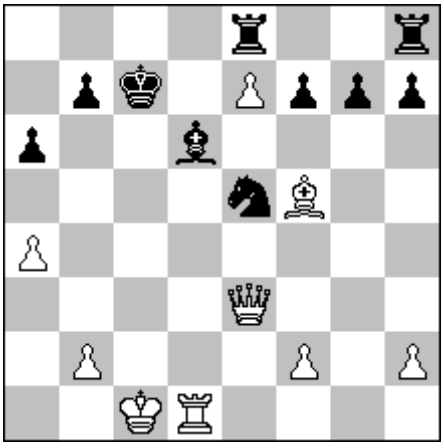

24.Txd6 uppg.

Lars Grahn

Damhus I - Brønshøj II: 2½-5½

Damhus I		2½ - 5½	Brønshøj II	
Søren Boeck Petersen	2250	0 - 1	Nikolaj Palm	2217
Lars Grahn	2082	0 - 1	Oksana Vovk	2207
Bent Kølvig	2172	1 - 0	Steffen Slumstrup Nielsen	2136
Steen Schousboe (R)	2015	½ - ½	Peter Brondt Pedersen	2122
Leif Jensen	1825	0 - 1	Kenneth Varberg	2121
Bjørn Rasmussen	1835	1 - 0	Steen Brustrup Petersen	2074
Jørgen HG Hansen	1743	0 - 1	Esben Christensen	1996
Nikolaj O'hayv	1814	0 - 1	Rune Egede Andersen	2004
snit	1967		snit	2110
forventet		2,56 - 5,44		

Førsteholdet må finde sig i sin rolle som prügelknabe i divisionen. Igen nederlag 2½-5½. Trods alt nogen stabilitet.
Vi må nedjustere ambitionsniveauet til Brøndbys "undgå nedrykning" og finde to andre hold, vi kan besejre. At selveste Søren Boeck Petersen kunne tabe var lidt af en overraskelse. Det drejede sig om en lille overseelse, der kostede kvalitet. Også Lars Grahn måtte efter hård kamp ned mod Danmarks bedste skakkvinde Oksana Vovk. På tredjebrættet kom så et lyspunkt, idet det her blev til et helt point efter en del spænding.
Vi hilste med glæde Steen Schousboe velkommen tilbage til førsteholdet, som trådte til i holdlederens fravær og i fin stil holdt remis. Mere fryd var der efter Bjørn Rasmussens gevinst. Han satte flot modstanderens konge mat med tårn og springer. Så var det også sket. Ganske vist var Nikolaj O'hayv på plads (til tiden) og i spillehumør, men modstanden var hård. Også de øvrige kunne ikke stille meget op, men fik da en oplevelse.
Det var en fin ide af formanden at servere kaffe og kringle til spillere og dommere. God pr for klubben. Den meget kompetente kampleder var den fra Hvidovre importerede Svend Sejersen, som ikke havde store problemer. Og så skal vi til Helsingør!

Bent Kølvig

Det har varit full rulle i allsvenskan idag. Till alla som har förlorat sina partier denna olycksaliga dag kan jag bara säga: jag vet hur det känns. Jag åkte över till Rødovre och fick ett puts av Oksana Vovk i matchen mellan Damhus och Brønshøjs andralag. Det gjorde ont. Partiet kan sammanfattas ungefär så här: hon spelade bättre än jag.

Lars Grahn

Og så var der i øvrigt lidt vrøvl med indberetningen af resultaterne. Her i divisionsturneringen er reglen, at holdkampe skal indberettes få timer efter kampens afslutning. Det må vi prøve at vænne os til! Straffen for at indberette for sent er ikke en pointstraf men en bøde! Den udgør i princippet halvdelen af indskuddet (det må være for det pågældende hold), men da vi var nye i 2. division slap vi for videre tiltale denne gang...

Matchen hjemme mod Brønshøj II foto: Bent Kølvig

Steffen Slumstrup Nielsen spiller mod Bent Kølvig.
I baggrunden ses Lars Grahn, der tabte til Oksana Vovk

Helsingør I - Damhus I: 5 - 3

Helsingør I			Damhus I	
IM Erling Mortensen	2451	0 - 1	Søren Boeck Petersen	2250
Michael B. Jørgensen	2224	1 - 0	Lars Grahn	2082
Nicholas Roland Nielsen	2078	½ - ½	Morten Møller Hansen	2053
Ole Bøgh Larsen	2136	½ - ½	Bent Kølvig	2172
Ib Villy Nevado Jensen	2011	1 - 0	Leif Jensen	1825
Kristian Bjørneboe	1905	1 - 0	Jørgen HG Hansen	1743
Claus Molin	1902	½ - ½	Nikolaj B. O'hayv	1814
Per Lykke Jacobsen	1769	½ - ½	Niels Møller Rendlev	1716
snit	2060		snit	1957
forventet		5,07 - 2,93		

Vi oplevede den triumf at rykke op i anden division. Og det er noget ganske andet. Søndagsskak!

For det første betød det, at nogle af de prominente spillere ikke kunne være med, og at førsteholdet derfor blev betydeligt svækket.
Og så er der de noget længere rejser. Bevares, flyveturen til Rønne var en oplevelse. Men den – og turen til Helsingør – medfører noget mere logistik end de udekampe, vi ellers er vant til, hvor hver især selv sørger for transporten.

Men også stemningen under spillet er anderledes. Der er stort set kun de seksten spillere og en dommer til stede i lokalet, så det bliver lidt ensomt. Det var derfor opmuntrende at se Eivind Funch Carlsen som tilskuer ved kampen i Rønne. Og over dobbelt så mange fans var mødt op til hjemmekampen i anden runde. Det giver moralsk rygstød.

Der skal derfor opfordres til, at man i de næste kampe støtter spillerne ved at møde frem og viser interesse. Holdet trænger til al den opbakning, der er mulig. Der spilles faktisk seværdig skak i divisionen, og spænding mangler ikke. Det kan blive en hyggelig søndag eftermiddag måske endda med lidt privat lynskak i det tilstødende lokale.

Næste gang er søndag den 15. januar.

Bent Kølvig

Partier fra EMT (2)

Henry Lund Jørgensen (1316) - Zoran Wisal (1375): 0 - 1 (B00: Guatemala Defense)
1. e4 b6 2. d4 Lb7 3. Sc3 e6 4. Sf3 Sf6 5. Lg5 Le7 6. Lxf6 Lxf6 7. e5 Lg5 8. Ld3 a6 9. Le4 Lxe4 10. Sxe4 Le7 11. h4 h6 12. Dd2 d6 13. O-O-O d5 14. Sc3 Sd7 15. g4 g6 16. Tdg1 c5 17. Se2 c4 18. g5 h5 19. Kb1 b5 20. c3 a5 21. Kc2 Db6 22. a3 b4 23. Ta1 Tb8 24. axb4 axb4 25. Thb1 Db5 26. Dc1 O-O 27. Ta7 Tb7 28. Tba1 Tfb8 29. Txb7 Dxb7 30. Kd1 Ta8 31. Sd2 Sb8 32. Db1 Sc6 33. b3 bxc3 34. Txa8+ Dxa8 35. Sf3 cxb3 36. Sxc3 Da3 37. Sd2 Sxd4 38. Sxb3 Dxb3+ 39. Dxb3 Sxb3 40. Kc2 Sd4+ 0-1

Niels-Holger Nielsen (1355) - Bjørn Gemzøe (1343): ½ - ½

Daniel Stentsøe (1000) - Morten Sigvart Dyremose (1115): 1 - 0 (C46: Three Knights Game)
1. e4 e5 2. Sf3 Sc6 3. Sc3 d6 4. h3 Sf6 5. Lc4 h6 6. d3 Ld7 7. Le3 Dc8 8. a3 Le6 9. De2 Dd7 10. O-O-O a6 11. d4 Lxc4 12. Dxc4 b5 13. De2 exd4 14. Lxd4 Sxd4 15. Sxd4 c5 16. Sf5 g6 17. e5 O-O-O 18. Sxd6+ Lxd6 19. Txd6 Db7 20. Txf6 b4 21. Dg4+ 21... Kb8 22. axb4 cxb4 23. Sa4 Dd5 24. Sb6 Da2 25. Sd7+ Ka7 26. Dd4+ Ka8 27. Kd2 Da5 28. c3 bxc3+ 29. Dxc3 Txd7+ 30. Td6 Txd6+ 31. exd6 Dd5+ 32. Dd3 Dxg2 33. Ta1 Dxf2+ 34. De2 Dd4+ 35. Ke1 Db4+ 36. Kf1 Df4+ 37. Df2 Dc4+ 38. Kg1 Dc8 39. Td1 Dd7 1-0

4. runde, gruppe A: Steffen Boeskov (1700) - Bent Kølvig (2172): 0 - 1 (C01: French)
1. e4 e6 2. d4 d5 3. exd5 exd5 4. Sf3 Ld6 5. Sc3 Se7 6. Lg5 f6 7. Le3 Sbc6 8. Lb5 Le6 9. De2 Dd7 10. La4 a6 11. h3 b5 12. Lb3 Sa5 13. Lxd5? Sxd5 14. Sxd5 Lxd5 15. Ld2+ Kf7 16. Lxa5? Tae8 17. Se5+ Lxe5 0-1 [BE]

Steen Brustrup Pedersen (2070) - Johnny Smidt (1619): 1 - 0 (B73: Sicilian)
1. e4 c5 2. Sf3 Sc6 3. Sc3 g6 4. Lb5 Lg7 5. O-O a6 6. Lxc6 dxc6 7. h3 Sf6 8. d3 O-O 9. Le3 b6 10. Tb1 h6 11. Sh2 e5 12. b4 cxb4 13. Txb4 c5 14. Tb2 Le6 15. Sg4 Lxg4 16. hxg4 g5 17. f3 Te8 18. Se2 Lf8 19. Sg3 b5 20. Kf2 Dc7 21. Sf5 c4 22. Th1 Lc5? **22... Te6** 23. Txh6 Lxe3+ 24. Sxe3 Te6? **24... Db6** 25. Dh1 Kf8 26. Txf6 1-0 [BE]

Peter Køhler (1815) - Morten Rasmussen (1749): 0 - 1 (B21: Sicilian)
1. e4 c5 2. d4 cxd4 3. c3 dxc3 4. Sxc3 Sc6 5. Sf3 d6 6. Lc4 a6 7. O-O Sf6 8. De2 Lg4 9. Td1 Lxf3 10. gxf3 e6 11. Lf4 Dc7 12. Tac1 Le7 13. Lb3 Db6 14. Lxd6 O-O 15. Lxe7 Sxe7 16. e5 Sh5 17. Sa4 Db4 18. Tc4 Db5 19. Sc3 Db6 20. De4 Sc6 21. f4 Tad8 22. Df3 g6 23. Txd8 Txd8 24. Se4 Sa5 25. Tc3 Dd4 26. Lc2 Db4 27. Td3 **27. b3** 27... Tc8 **27... De1+ 28. Kg2 Txd3 29. Lxd3 Dc1** 28. Lb3 De1+ 29. Kg2 Dc1 30. Sd6 **30. Td2** 30... Sxf4+ 31. Kg3 Sxd3?? **31... Sh5+ 32. Kg2 Dg5+** 32. Sxc8? **32. Dxf7+ Kh8 33. Df6+ Kg8 34. Lxe6#** 32... Sxe5 33. Dc3 Dxc3+ **33... Dg5+ 34. Kh3 Dg4#** 34. bxc3 Sxb3 35. axb3 Kf8 36. Sd6 b5 37. Sb7 Ke7 38. Sc5 a5 39. Kf4 tid 0-1 [BE]

Carsten Hejberg (1889) - Nikolaj Benjamin O'hayv (1816): ½ - ½ (D01: Queen's Pawn Game)
1. d4 d5 2. Sf3 c5 3. dxc5 Sc6 4. e4 dxe4 5. Dxd8+ Sxd8 6. Se5 a6 7. Sc3 Sf6 8. Le3 e6 9. O-O-O Le7 10. g4 Sd7 11. Sxd7 Lxd7 12. Tg1 Lc6 13. Lg2 f5 14. gxf5 exf5 15. Lf1 Lf6 16. Sd5 Lxd5 17. Txd5 g6 18. Lc4 Sf7 19. Tgd1 Td8 20. Txd8+ Sxd8 (=) 21. Lf4 h6 22. Td6 Ke7 23. Tb6 Lg5 24. Le3 f4 25. Ld4 Tf8 26. c6 bxc6 27. Lc5+ Ke8 28. Lxf8 Kxf8 29. Txa6 f3+ 30. Kd1 Lh4 31. b4 **31. Ta4** 31... Lxf2 32. b5 cxb5 33. Ld5 Lg1 (=) 34. Lxe4 f2 35. Ke2 Ke7 36. Txg6 Se6 37. Kf1 h5 38. Txg1 **38. h4** 38... fxg1=D+ 39. Kxg1 Sc5 40. Ld3 (=) 1/2-1/2 [BE]

gruppe B:
Flemming Dyremose (1576) - Gisli Hardarson (1614): 1 - 0 (A51: Budapest Defense Declined)
1. d4 Sf6 2. c4 e5 3. d5 Lc5 4. e3 d6 5. Sc3 Lf5 6. Ld3 e4 7. Le2 O-O 8. a3 a5 9. b3 Sbd7 10. Lb2 Te8? **10... Se5** 11. h3? **11. g4** 11... Se5 12. Sa4 Sfd7 13. Lc3 c6 14. b4 axb4 15. axb4 La7 16. dxc6 bxc6 17. Dxd6 Dg5 18. g4 Te6? **18... Le6** 19. Dc7 Lxe3 20. fxe3 Sd3+? 21. Kd2 S7e5? **21... Lg6** 22. h4? Sxc4+ 23. Kc2 Dxe3? 24. gxf5 Td6? 25. Sb2?? Tad8?? 26. Sxc4 Se1+ 27. Txe1 Td3 1-0 [BE]

Jørgen Holmstrøm Nielsen (1519) - Sten Bauers (1542): 1 - 0 (A00: Novosibirsk Opening)
1. Sc3 c5 2. Sf3 Sc6 3. e3 d5 4. d4 Lg4 5. h3 Lh5 6. g4 Lg6 7. Lb5 e6 8. Se5 Dc7 9. Sxg6 hxg6 10. dxc5 Lxc5 11. Ld2 Sge7 12. Df3 a6 13. La4 O-O-O 14. O-O-O Se5 15. Dg2 f5 16. gxf5 Sxf5 17. Lb3 Sh4 18. Df1 Shf3 19. e4 Sd4? **19... Sxd2** 20. Lg5 Sxb3+ 21. axb3 Tdf8 22. exd5 Lxf2 **22... Txf2** 23. De2 exd5?? **23... Tf5** 24. Txd5?? **24. Sxd5** 24... Sc6 25. De6+ Kb8 26. Td7 Dg3 27. Dd6+ Dxd6

Partier fra EMT (2)

28. Txd6 Lh4 29. Txg6 Tf7 30. Lxh4 Txh4 31. Tg4 Th5 32. h4 Thf5 33. Se4 Se5 34. Tg3 g6 35. Td1 Tf4 36. Sg5 T7f6 37. Th1 Tf1+ 38. Txf1 Txf1+ 39. Kd2 Tf2+ 40. Kc3 Tf4 41. Te3 Sc6 42. Te4 Tf2 43. Kd3 Th2 44. b4 Kc7 45. b3 Kd6 46. c3 Se5+?? 47. Txe5 1-0 [BE]

Leif Sørensen (1648) - Knud Erik Helleshøj (1537): 1- 0 (A25: English)
1. c4 e5 2. Sc3 Sc6 3. e3 Sf6 4. d4 exd4 5. exd4 d6 6. h3 Le7 7. Sf3 d5 8. c5 b6 9. Lb5 Ld7 10. Da4 Sb8 11. c6 Le6 12. Se5 O-O 13. Le3 a6 14. g4 Se8 15. f4 Sd6 16. f5 Lh4+ 17. Kd2 Lc8 18. Ld3 Lg5 19. Tae1 Lxe3+ 20. Txe3 f6 21. Sf3 Sc4+? **21... b5** 22. Lxc4 dxc4 23. Dxc4+ Kh8 24. The1 b5 25. Dc5 g6? **25... Tg8** 26. fxg6 hxg6 27. Sh4 Tg8 28. d5 Dd6 29. Dxd6 cxd6 30. Te8 1-0 [BE]

Peter Sumberg (1605) - Ole Lergren (1610): 1 - 0 (B46: Sicilian)
1. e4 c5 2. Sf3 Sc6 3. d4 cxd4 4. Sxd4 a6 5. Sc3 e6 6. Le2 Sf6 7. Lg5 Db6 8. Sb3 Le7 9. Le3 Dc7 10. O-O O-O 11. f4 b5 12. e5 Se8 13. a3 f6 14. exf6 Lxf6 15. Ld3 d5 16. Le2 Lxc3 17. bxc3 Sd6 18. Ld3 Sc4 19. De2 Se7 20. Lc5 Tf6 21. Dh5 g6 22. Dg5 Tf7 23. h4 e5? **23... Sf5** 24. fxe5 Sf5 25. h5 Sxe5 26. hxg6 hxg6 27. Tae1 Sxd3?? **27... Ld7** 28. Dxg6+ 1-0 [BE]

gruppe C: Poul Busk Sørensen (1518) - Jacob Hein (1488): ½ - ½ (E90: King's Indian)
1. d4 Sf6 2. c4 g6 3. Sc3 Lg7 4. e4 d6 5. Sf3 Sc6 6. d5 Sa5 7. Ld2 b6 8. Tc1 Sb7 9. b4 a5 10. b5 Sc5 11. e5 Sg4 12. exd6 Dxd6 13. h3 Se5 14. Le3 Lf5 15. Lxc5 Dxc5 16. Sxe5 Lxe5 17. Ld3 Lxd3 18. Dxd3 Da3 19. O-O O-O 20. Dd2 f5 (=) 1/2-1/2

Bjørn Enemark (1510) - Franz Henriksen (1443): 1 - 0 (D10: QGD)
1. d4 c6 2. c4 Sf6 3. e3 d5 4. Sc3 Lf5 5. cxd5 cxd5 6. Ld3 Lxd3 7. Dxd3 Sc6 8. Sge2 e6 9. a3 a6 10. O-O Ld6 11. Ld2 Dc7 12. g3 O-O 13. f4 Se7 14. Tac1 Dd7 15. Kh1 Tac8 16. Sg1 Sg4 17. Sf3 f5 18. Se5 Lxe5 19. fxe5 Sg6 20. De2 De7 21. Sa4 Txc1 22. Txc1 Df7 23. Lb4 Te8 24. Sb6 Sf8 25. Sc8 Dd7 26. Sd6 Tb8 27. Tc2 Sh6 28. Dd1 Da4 29. Dc1 a5 30. Le1 Sf7 31. Tc8 **31. Sxf7 Kxf7 32. Tc7+ Kg8 33. Te7 Db5 34. Kg1 De2** 31... Txc8 32. Sxc8 b5?? **32... Db5** 33. Se7+ Kh8 34. Dc8 h6 35. Dxf8+ Kh7 36. Dg8# 1-0 [BE]

Erik Johansen (1492) - Kurt Søgaard Nielsen (1489): 0 - 1 (B85: Sicilian)
1. e4 c5 2. Sf3 Sc6 3. d4 cxd4 4. Sxd4 Sf6 5. Sc3 a6 6. Lg5 d6 7. Le2 e6 8. O-O Le7 9. Le3 O-O 10. a4 Dc7 11. Sb3 Td8 12. a5 Dd7 13. Lb6 Tf8 14. f4 Ld8 15. Le3 Lc7 16. Ld3 Sb4 17. Le2 Dd8 18. f5 exf5 19. exf5 Sc6 20. Lg5 De7 **20... d5** 21. Sd5 Dd8 22. Ld3 Se5 23. h3 Sed7 24. Sd2 Lxa5 25. Se4 Lb6+ 26. Kh1 Ld4 27. c3 Le5 28. Db3 b5 29. c4 Lb7 30. Sexf6+ gxf6 31. Le3 Lxd5 32. cxd5 Sc5 33. Lxc5 **33. Dd1** 33... dxc5 34. Le4 Dd6 35. Tab1 Kh8 36. Tf3 Tg8 37. g4 Tge8 38. Dc2 Te7 39. Te1 Tae8 40. Tfe3 Ld4 41. T3e2 Dg3 42. Lg2?? **42. Dd3** 42... Le5?? **42... Dxe1+ 43. Txe1 Txe1+ 44. Lf1 Txf1+** 43. Lf1 Df3+ 44. Lg2 Df4 45. Dxc5?? Dh2# 0-1 [BE]

Bjarne Røhder (1478) - Jens Carl Hviid (1409): 0 - 1 (B07: Pirc Defense)
1. d4 d6 2. e4 Sf6 3. Sc3 a6 4. Lg5 Sbd7 5. Sf3 c6 6. e5 Sd5 7. Sxd5 cxd5 8. c4 Sb6 9. exd6 Sxc4 10. Lxc4 dxc4 11. dxe7 Lxe7 12. De2 f6 13. Ld2 b5 14. O-O O-O 15. De4 Ta7 16. Tfe1 Dd7 17. Te3 Df5 18. Tae1 Dxe4 19. Txe4 Kf7 20. d5 Lf5 21. Txe7+ Txe7 22. Txe7+ Kxe7 23. Lb4+ Ke8 24. Lxf8 Kxf8 25. Sd4 Ld7 26. f3 Ke7 27. Sc2 Kd6 28. Se3 g6 29. Kf2 f5 30. f4 Kc5 31. Ke2 a5 32. Kd2 Lc8 33. h3 Lb7 34. g4 Lc8 35. Kc3 b4+ 36. Kd2 a4 37. Kc2 Kd4 38. Kd2 Ke4 39. d6 fxg4 40. hxg4 Kxf4 41. Sxc4 Lxg4 42. Sb6 h5 43. d7 Lxd7 44. Sxd7 h4 45. Ke2 g5 46. Kf2 h3 47. Sf6 b3 48. axb3 axb3 49. Sd5+ Ke4 50. Sf6+ Kd3 51. Kg3 Kc2 52. Kxh3 Kxb2 53. Sd5 Kc2 54. Se3+ Kd3 55. Sd1 Kc2 56. Se3+ Kd3 57. Sd1 (=) 57... Kd2 58. Sb2 (=) 58... Kc2 59. Sc4 (=) 59... Kc3 60. Se3 (=) 60... Kd3 **(3. gang med denne stilling, efter 54., 56. og nu 60. træk)** 61. Sd1 (=) **også 3. gang i denne stilling, men remistilbud, ikke remiskrav med henvisning til 3. gang** 61... Ke2 62. Sb2 Kf3 63. Sc4?? (=) 63... g4+ 64. Kh2 Kf2 65. Se5 g3+ 66. Kh3 g2 67. Sg4+ Kf3 68. Se5+ Ke4 0-1 [BE]

gruppe D:
Niels-Holger Nielsen (1355) - Daniel Stentsøe (1000): 1 - 0 (D20: Queen's Gambit Accepted)
1. d4 d5 2. c4 dxc4 3. Sc3 e6 4. e4 c6 5. a4 Lb4 6. Lxc4 Sa6 7. Sf3 Sf6 8. Dc2 g6? 9. Lg5 h6 10. Lxf6 Dxf6 11. e5 Df4 12. O-O O-O?? **12... Lxc3** 13. Se4?? **13. Se2 Dg4 14. h3 Df5 15. Ld3** 13... f5? **13... Le7** 14. Sf6+ Txf6 15. exf6 Ld7 16. Tad1 b5? 17. Lxe6+ Lxe6 18. Dxc6 Sc7 19. Se5 Tc8 20. f7+ Lxf7 21. Sxf7 Kxf7 22. Dd7+ Kf6 23. Dxc8 Ld6 24. g3 Df3 25. Dd8+ Ke6 26. axb5 f4 27. Tfe1+ Kd5 28. Te5+ Kc4 29. Tc1+ Kxd4 30. Dxd6+ Sd5 31. Txd5+ Dxd5 32. Td1+ 1-0 [BE]

Partier fra EMT (2)

Morten Sigvart Dyremose (1115) - Bendt Breinholt (1000): 1 - 0 (C50: Giuoco Pianissimo)
1. e4 e5 2. Sf3 Sc6 3. Lc4 Lc5 4. d3 Sf6 5. Lg5 O-O 6. a3 a5 7. Sc3 De8 8. Sd5 Lb6?? **8... Sxd5** 9. Lxf6 Lc5 10. Dd2 h6 11. Sxc7 gxf6 12. Sxe8 Txe8 13. Dxh6 Te6 14. Lxe6 Ld4 15. Dxf6 dxe6 16. Sg5 Sd8 17. Dxd8+ Kg7 18. De7 Lxb2 19. Dxf7+ Kh6 20. h4 Lc3+ 21. Kd1 Lxa1 22. Dh7# 1-0 [BE]

Henry Lund Jørgensen (1316) - Flemming Wadtland (1061): ½ - ½ (D40: QGD)
1. e4 c6 2. Sf3 d5 3. exd5 cxd5 4. d4 Sf6 5. c4 e6 6. Sc3 dxc4 7. Lxc4 Le7 8. O-O O-O 9. Lf4 a6 10. Dc2 b5 11. Ld3 Lb7 12. Se4 Sxe4 13. Lxe4 Lxe4 14. Dxe4 Ta7 15. Tfe1 Td7 16. Tad1 Td5 17. Tc1 Ld6 18. a3 Lxf4 19. Dxf4 h6 20. Tc7 Dd6 21. Dxd6 Txd6 22. Tec1 Tfd8 23. Tc8 f6 24. Kf1 g5 25. g4 Kf7 26. Txd8 Txd8 27. Ke2 Kg6 28. Ke3 Td6 (=) 1/2-1/2

Zoran Wisal (1375) - Jens Grum-Schwensen (1300): ½ - ½ (C47: Four Knights)
1. e4 e5 2. Sf3 Sc6 3. Sc3 Sf6 4. d4 exd4 5. Sxd4 Le7 6. Le2 d6 7. Lf3 O-O 8. O-O Se5 9. h3 c6 10. Le2 c5 11. Sf3 Ld7 12. Sxe5 dxe5 13. Lf3 Lc6 14. Sd5 Ld6 **14... Lxd5 15. exd5 e4 16. Lg4 Sxd5** 15. Lg5 Lxd5 16. exd5 Tb8 17. Le4 Le7 18. Lxf6 Lxf6 19. c4 b5 20. b3 **20. cxb5 Txb5? 21. Lxh7+ Kxh7 22. Dd3+** 20... Dd6 21. Dc2 h6 22. a3 Tfc8 23. cxb5 Txb5 24. Dc4 Tbb8 25. Tfc1 Kf8 26. Tab1 Le7 27. Dd3 Ld8 28. Tc4 g6 29. g4 Lg5 30. b4 a5 31. Txc5 Txc5 32. bxc5 Txb1+ 33. Dxb1 Dxc5 34. Db8+ Kg7 35. Dxe5+ Lf6 36. Dg3 Dd4 37. Dd3 Dxd3 38. Lxd3 Le7 39. a4 Kf6 40. Lb5 g5 41. Kg2 Ke5 42. Lc6 Kf4 43. f3 Lc5 44. Le8 f6 45. Lc6 Ld6 1/2-1/2 [BE]

Bjørn Gemzøe (1343) - Søren Hansen (1300): 1 - 0 (C24: Bishop's Opening)
1. e4 e5 2. Lc4 Sf6 3. d3 Lc5 4. a3 d6 5. b4 Lb6 6. Se2 **6. Sf3** 6... Sg4 7. O-O Df6 **7... Dh4 8. h3 Sxf2 9. Txf2 Dxf2+** 8. De1 Sc6 9. c3 Ld7 10. h3 Sh6 11. Le3 Dg6 12. Sg3 Lxe3 13. fxe3 O-O-O 14. Df2 Thf8 15. Sf5 Sxf5 16. exf5 Dg5 17. e4 g6 18. b5 Se7 **18... Sb8** 19. Dxa7 Sc6 20. bxc6 Lxc6 21. f6 b6 22. Da6+ **herefter står der i begge noteringslister De3+, skak besvares med skak! Efter 23. Kh1 flytter sort K til d7. For at få det til at gå op bytter jeg om på et par træk...** 22... Kd7 23. Lb5 De3+ 24. Kh1 De2 25. Lxc6+ Kxc6 26. Dc4+ Kb7 27. Tg1 h5 28. a4 Df2 29. Sa3 Dxf6 30. a5 bxa5 31. Tgb1+ Kc8 32. Sb5 c5 33. Txa5 Tfe8 34. Dd5 Kd7 35. Ta7+ Kc8 36. Db7# 1-0 [BE]

5. runde, gruppe A: Morten Rasmussen (1749) - Steffen Boeskov (1700): 1 - 0 (A90: Dutch)
1. d4 f5 2. Sf3 Sf6 3. c4 e6 4. g3 d5 5. Lg2 c6 6. b3 Lb4+ 7. Ld2 Lxd2+ 8. Sbxd2 O-O 9. Se5 Se4 10. Sxe4 fxe4 11. O-O Sd7 12. Sxd7 Lxd7 13. Dd2 Df6 14. f3 exf3 15. Lxf3 De7 16. Dc3 Tac8 17. Tac1 Dg5 18. e4 dxe4 **18... c5** 19. Lxe4 Tfe8 20. Tce1 Te7 **20... Tf8** 21. Tf4 c5 **21... e5** 22. Lxb7 cxd4 23. Dxd4 Tce8 24. Te5 Dh6 25. Dd6 g6 26. c5 Dg7 27. c6 Lc8 28. Lxc8 Txc8 29. Txe6 Tec7 30. Dd5 Kh8 31. Td6 De7 32. Td4 Df8 33. Tf4 De7 34. Td7 De3+ 35. Kg2 Txc6 36. Td8+ Txd8 37. Dxd8+ Kg7 38. Df8# 1-0 [BE]

Bent Kølvig (2172) - Carsten Hejberg (1889): 1 - 0 (B07: Pirc)
1. e4 d6 2. d4 Sf6 3. Sc3 c6 4. f4 Da5 5. Ld3 e5 6. Sf3 Lg4 7. Le3 exf4 8. Lxf4 Db6 9. Dd2 Lxf3 10. gxf3 Dxd4 11. O-O-O Sbd7 12. Le3 Db4 13. a3 Da5 14. Thg1 O-O-O 15. Tg5 c5 16. f4 h6 17. Tg2 Sb6 18. e5 dxe5 19. fxe5 Sfd7 20. Lf4 g5 21. Lg3 Lg7 22. Sb5 Dxd2+ 23. Tgxd2 Lxe5 24. Lf5 The8 25. Sxa7+ Kc7 26. Sb5+ Kc6 27. a4 Sxa4 28. c4 Ld4 29. Sxd4+ cxd4 30. Txd4 Te2 31. Td6+ Kc5 32. T1d5+ Kxc4 33. Ld3+ 1-0

Johnny Smidt (1815) - Peter Køhler (1619): 1 - 0 (B23: Sicilian)
1. e4 c5 2. Sc3 e6 3. g3 d5 4. exd5 exd5 5. d4 Sc6 6. Le3 Sf6 7. h3 Le7 8. Sge2 cxd4 9. Sxd4 O-O 10. Lg2 Lb4 11. O-O Lxc3 12. bxc3 Le6 13. Tb1 Dd7 14. Kh2 Tfc8 15. f4 **15. Sxe6** 15... Se7 16. g4 **16. Sxe6** 16... Lxg4! 17. De1 Lf5 18. Tg1 Tc7 19. Dg3 g6 20. Ld2 Se4 21. Lxe4 Lxe4 22. Dg4 Sf5 23. Sb5 Tc4 24. Tb2 a6 25. Sd4 Td8 26. Txb7 Dxb7 27. Sxf5 Lxf5 28. Dxf5 Dd7 29. Dg5 Te8 30. Tg2 Dd6 31. h4 Tce4 32. h5 Te2 33. hxg6 Txg2+ 34. Dxg2 Dxg6 1-0 [BE]

Nikolaj Benjamin O'hayv (1816) - Steen Brustrup Petersen (2070): 1 - 0 (B23: Sicilian)
1. e4 c5 2. Sc3 Sc6 3. f4 g6 4. Sf3 Lg7 5. g3 d6 6. Lg2 e5 7. d3 Sge7 8. O-O O-O 9. Le3 f5 10. fxe5 Sxe5 11. Sxe5 Lxe5 12. Lh6 Ld4+ 13. Kh1 Lg7 14. Lxg7 Kxg7 15. Dd2 Ld7 16. Tae1 Lc6 17. Sd5 Sxd5 18. exd5 Ld7 19. Dc3+ Df6 20. Te7+ Tf7 21. Txf7+ Kxf7 22. Da5 b6 23. Da6 Dh8 24. c3 Dc8 25. Dc4 g5 26. Dg4 Kg6 27. De2 De8 28. Df2 Df7 29. g4 f4 30. Le4+ Kg7 31. Df3 Th8 32. Kg2 h5 33. h3

Partier fra EMT (2)

33. gxh5 Dxh5 34. Dxh5 Txh5 33... hxg4 34. hxg4 Th4 35. Lf5 Lxf5 36. gxf5 Dxf5 37. Tf2 Tg4+ 38. Kf1 Tg3?? **38... Kg6** 39. Dxg3 Dxd5? 40. Df3 **40. Txf4!** 40... Dxa2 41. c4 Da4 42. Dh5 Kf6 43. Dh6+ Kf5 44. Dh3+ Kg6 45. Te2 1-0 [BE]

gruppe B: Gisli Hardarson (1614) - Leif Sørensen (1648): ½ - ½ (D00: Blackmar-Diemer Gambit)
1. d4 d5 2. e4 dxe4 3. Sc3 f5 4. Lc4 Sf6 5. f3 Sc6 6. Le3 e6 7. Dd2 Lb4 8. Sge2 Se7 **8... Sa5** 9. a3 Lxc3 10. Sxc3 exf3 11. gxf3 c6 12. O-O-O b5 13. Lb3 Sed5 14. Thg1 Dc7 15. Sxd5 cxd5 16. Db4 Dd7 17. Lg5 Lb7 18. Td3 a5 19. De1 O-O 20. De5 Kh8 1/2-1/2 [BE]

Sten Bauers (1542) - Flemming Dyremose (1576): 0 - 1 (B21: Sicilian)
1. e4 c5 2. Sf3 d6 3. d4 cxd4 4. c3 dxc3 5. Sxc3 Sc6 6. Lf4 e5 7. Lg3 Sf6 8. Lc4 Le6 9. Lxe6 fxe6 10. Sg5 Dd7 11. Db3 Sd4 12. Dd1 Le7 13. O-O O-O 14. f4 exf4 15. Lxf4 e5 16. Le3 Sg4 17. Lc1 **17. Lxd4** 17... h6 **17... Txf1+** 18. Sf3 Sxf3+ 19. Txf3 Txf3 20. Dxf3 **20. gxf3** 20... Sf6 **20... d5** 21. Le3 Dg4 22. Sd5 Dxf3 23. Sxe7+ Kf7 24. gxf3 Kxe7 25. Tc1 Kd7 26. a4 a6 27. a5 Tc8 28. Txc8 Kxc8 29. b4 Kc7 30. Kf2 Kc6 31. Ke2 d5 32. Lc5 dxe4 33. fxe4 Sxe4 34. Lf8 Kd5 35. Lxg7 h5 36. Ke3 Sd6 37. Lf8 Sf5+ 38. Kd2 Ke4 39. Ke2 Sd4+ 40. Kf2 Kd3 41. h3 e4 42. Lh6 Sc2 0-1 [BE]

Knud Erik Helleshøj (1537) - Peter Sumberg (1605): ½ - ½ (B40: Sicilian)
1. e4 e6 2. Sf3 c5 3. d4 cxd4 4. Sxd4 Db6 5. Sc3 Lc5 6. Sa4 Da5+ 7. Sc3 Lxd4 8. Dxd4 Sf6 9. e5 Sc6 10. Df4 Dxe5+ 11. Dxe5 Sxe5 12. Sb5 Kd8 13. Lf4 Sg6 14. Lc7+ Ke8 15. Ld3 d5 16. Lxg6 hxg6 17. Le5 Ke7 18. h3 **18. Sc7** 18... a5 **18... a6** 19. Sc7 Ta7 20. O-O-O b6 21. Sb5 Ta8 22. Sc7 Ta7 23. Sb5 Ta6 24. Sc7 Ta7 **3. gang** 1/2-1/2 [BE]

Ole Lergren (1610) - Jørgen Holmstrøm Nielsen (1519): 1 - 0 (B02: Alekhine's Defense)
1. e4 Sf6 2. Sc3 d5 3. e5 Se4 4. f4 Sxc3 5. bxc3 e6 6. d4 c5 7. Sf3 Le7 8. Le2 Lh4+ 9. g3 Le7 10. O-O c4 11. Se1 b5 12. a4 Da5 13. La3 Lxa3 14. Txa3 bxa4 15. Da1 Ld7 16. Lg4 Sa6 17. f5 Sc7 18. Sg2 Tb8 19. Se3 Tb6 20. Le2 O-O 21. f6 g6 22. Dc1 Se8 **22... Kh8** 23. Tf4? **23. Sd1** 23... Db5 24. Ta1 Db2 25. De1 a3 26. Lxc4 dxc4 27. Sxc4 Dxc2 28. Sxb6 Lc6?? **28... axb6** 29. Tf2 Dd3 30. Sc8 Lb7 31. Se7+ Kh8 32. Txa3 a6 33. Tb3 Le4 34. De2 Sc7 35. Dxd3 Lxd3 36. Tfb2 h5 37. Tb8 Txb8 38. Txb8+ Kh7 39. Tf8 Sb5 40. Txf7+ Kh6 41. Sc6 Sxc3 42. Te7 Lc4 43. h4 Se2+ 44. Kf2 Sc3 45. Te8 Kh7 46. f7 1-0 [BE]

gruppe C: Jens Carl Hviid (1409) - Bjørn Enemark (1510): ½ - ½ (A22: English Opening)
1. c4 e5 2. Sc3 Sf6 3. e3 g6 4. g3 Lg7 5. Lg2 c6 6. Sge2 O-O 7. O-O d5 8. d3 dxc4 9. dxc4 Sbd7 10. Dc2 Dc7 11. b3 Sc5 12. La3 Sfd7 13. Tad1 Te8 14. Se4 Sxe4 15. Lxe4 Lf8 16. Lxf8 Sxf8 17. Td2 Le6 18. Tfd1 Tad8 19. Txd8 Txd8 20. Txd8 Dxd8 21. f4 (=) 21... f5 22. Lg2 e4 23. Sc3 Dd6 24. Lf1 Sd7 25. Dd1 Dxd1 (=) 1/2-1/2

Franz Henriksen (1443) - Poul Busk Sørensen (1518): ½ - ½ (E69: King's Indian)
1. g3 Sf6 2. Lg2 g6 3. c4 Lg7 4. d4 O-O 5. Sc3 e6 6. e4 d6 7. Sge2 c6 8. O-O Sa6 9. b3 e5 10. dxe5 dxe5 11. La3 Dxd1 12. Taxd1 Te8 13. Ld6 Lf8 14. Lxf8 Kxf8 15. Td6 Le6 16. Tfd1 Ke7 17. f4 Ted8 18. Txd8 Txd8 19. Txd8 Kxd8 20. h3 Sd7 21. g4 f6 22. f5 Lf7 23. Kf2 g5 24. Ke3 (=) 1/2-1/2 [BE]

Jacob Hein (1488) - Erik Johansen (1492): 0 - 1 (A37: English)
1. c4 c5 2. Sf3 g6 3. g3 Lg7 4. Lg2 Sf6 5. Sc3 O-O 6. O-O d6 7. a3 Sc6 8. d4 cxd4 9. Sxd4 Sxd4 10. Dxd4 Sd7 11. Dd2 Sc5 12. Ta2 Tb8 13. b4 Sb3 14. Dd1 Sxc1 15. Dxc1 Ld7 16. e4 Tc8 17. Sd5 e6 18. Se3 Lb5 19. Td2 Dc7 20. a4 Lxa4 21. Da3 b5 22. Tc1 Db6 23. c5 dxc5 24. Txc5 Txc5 25. bxc5 Da5 26. Dc1 Tc8 27. c6 Lc3 28. Td7 Txc6?? **28... b4** 29. e5?? **29. Sg4 e5 30. Dg5 Te6 31. Sh6+ Kf8 32. Td8+** 29... Tc7 30. Td8+ Kg7 31. Sg4 Ld2 32. Da3?? **32. Dxd2 Dxd2 33. Txd2** 32... Tc1+ 33. Dxc1 Lxc1 34. Tc8 Lb2 35. Tb8 De1+ 36. Lf1 Ld4 37. Kg2 0-1 [BE]

Kurt Søgaard Nielsen (1489) - Bjarne Røhder (1478): 1 - 0 (D20: Queen's Gambit Accepted)
1. d4 d5 2. c4 dxc4 3. Sc3 e6 4. e4 Sc6 5. Sf3 Ld7 6. Lxc4 Lb4 7. O-O Lxc3 8. bxc3 Sa5 9. Ld3 Lc6 10. a4 a6 11. Te1 Se7 12. La3 Sg6 13. Lb4 b6 14. Dd2? Sb3 15. De3 Sxa1 16. Txa1 Df6 17. a5 Sf4 **17... b5** 18. Lf1 Sg6 19. g3 b5 20. Lg2 e5 21. d5 Ld7 22. Se1 Se7 23. Dc5 Tc8 24. Td1 O-O? 25. Dxe7 Dxe7 26. Lxe7 Tfe8 27. Lb4 f6 28. Sd3 Tcd8 29. Lc5 Lc8 30. Sb4 Lb7 31. h4 h6 32. Lh3 Kf7 33. h5 g6 34. hxg6+ Kxg6 35. Lf5+ Kg5 **35... Kf7** 36. Kg2 Th8 37. Sd3 Lxd5 38. f4+ exf4 39. gxf4+ 1-0 [BE]

Partier fra EMT (2)

Henry Lund Jørgensen (1316) - Daniel Stentsøe (1000): 1 - 0 (C42: Petrov)
1. e4 e5 2. Sf3 Sf6 3. Sc3 d6 4. Lc4 Le6 5. Lxe6 fxe6 6. Sg5 De7 7. d3 d5 8. d4 **8. f4** 8... exd4 9. Dxd4 e5 **9... h6** 10. Da4+ Dd7 11. Dxd7+ Sbxd7 12. Sxd5 O-O-O? **12... Sxd5** 13. Sf7 Lc5 14. Le3 Thf8 15. Sxd8 Txd8 16. Lxc5 Sxc5 17. O-O-O Td7 18. Sxf6 gxf6 19. Txd7 Sxd7 20. g3 Sc5 21. f3 b6 22. g4 Kd7 23. h4 h6 24. g5 hxg5? **24... fxg5** 25. h5 Se6 26. h6 Sf8 27. h7 Sxh7 28. Txh7+ Kd6 29. Tf7 1-0 [BE]

Morten Sigvart Dyremose (1115) - Flemming Wadtland (1061): 1 - 0 (B10: Caro-Kann)
1. e4 c6 2. Sc3 d5 3. exd5 cxd5 4. d4 g6 5. Lb5+ Sc6 6. Sf3 f6 7. O-O Lg7 8. Te1 e6 9. Lf4 Sge7 10. De2 a6 11. Lxc6+ bxc6 12. Sa4 g5 13. Lg3 Sf5 14. Sc5 Sxg3 15. fxg3 O-O 16. Sxe6 Lxe6 17. Dxe6+ Tf7 18. Dxc6 Tc8 19. Dxa6 Txc2 20. Db5 Tc8 21. Te3 g4 22. Tae1 Tf8 23. Sd2 Tb8 24. Da4 Ta8 25. Db5 **25. Dc6** 25... Tb8 26. Da4 Txb2 27. Te8 Txa2?? **27... Dc7** 28. Txf8+ 1-0 [BE]

Jens Grum-Schwensen (1300) - Bjørn Gemzøe (1343): ½ - ½ (B00: Bishops Defense)
1. e4 c5 2. c3 b6 3. d4 e6 4. Sf3 Lb7 5. Ld3 h6 6. O-O Sf6 7. Te1 Le7 8. Lf4 Sh5 9. Le3 Sf6 10. e5 Sd5 11. Le4 Sxe3 12. Txe3 Lxe4 13. Txe4 d5 14. exd6 Dxd6 15. Sbd2 O-O 16. De2 Sd7 17. Sc4 Dc7 18. Dd3 b5 19. Sce5 c4 20. Dc2 Sxe5 21. dxe5 Tfd8 22. Sd4 a6 23. a3 Td5 24. De2 Tad8 25. g3 Lc5 26. Td1 Lxd4 **26... f5 27. exf6 e5** 27. Tdxd4 Txd4 28. Txd4 Txd4 29. cxd4 c3 30. bxc3 Dxc3 31. De3 Dc4 32. Dd2 Da4 33. Db4 Dxb4 34. axb4 Kf8 35. Kf1 Ke7 36. Ke2 Kd7 37. Kd3 Kc6 38. g4 Kd5? **38... g5** 39. h4 g6 40. f3 Kc6 41. Ke4 Kb6 42. d5 exd5+ 43. Kxd5 a5 44. bxa5+ Kxa5 45. f4 b4? **45... Kb6** 46. f5 **46. Kc4 Ka4** 46... gxf5 47. gxf5 b3 48. e6 fxe6+ 49. fxe6 b2 50. e7 1/2-1/2 [BE]

Zoran Wisal (1375) - Søren Hansen (1300): 0 - 1 (C41: Philidor's Defense)
1. e4 e5 2. Sf3 d6 3. Sc3 Sf6 4. Le2 Sbd7 5. d4 exd4 6. Sxd4 Sc5 7. Lf3 De7 8. De2 c6 9. Lg5 De5 10. Lxf6 Dxf6 11. Sb3 Sxb3 12. axb3 Le6 13. O-O Le7 14. Tfe1 Dh6 15. Ta5 g6 16. Lg4 Ld8 17. Lxe6 **17. Taa1** 17... Lxa5 18. Dc4 O-O 19. Lg4 Lc7 20. h3 Lb6 21. Sd1 Tae8 22. Df1 Te5 23. Kh1 Df4 24. g3 Df6 25. Kg2 **25. f4** 25... h5 **25... De7** 26. Lf3 Tfe8 27. h4 d5 28. Dd3 dxe4 29. Txe4 Txe4 30. Lxe4 Td8 31. Df3 Dxf3+ 32. Lxf3 Kg7 33. Kf1 Kh6 34. Le2 g5 35. hxg5+ Kxg5 36. Ld3 Kh6 37. Kg2 Tg8 38. Kf3 Td8 39. Ke2 **39. Kg2** 39... Lc7 40. Kd2 a6 41. Ke2 b5 42. Le4 Te8 43. Kf3 c5 44. Lb7 Te6 45. Se3 Tf6+ 46. Kg2 Le5 47. g4 Ld4 48. Sf5+ Kg5 49. Sxd4 cxd4 50. gxh5 Kxh5 51. f3 Kg5 52. Kf2 Tb6 53. Ld5 f5 54. Ke2 Td6 55. Lb7 Kf4 56. Kd3 Ke5 57. Ke2 Th6 58. Kd3 a5 59. c4 bxc4+ 60. bxc4 Tb6 61. La8 Txb2 62. f4+ Kxf4 63. Kxd4 Tb4 64. Ld5 Kg3 0-1 [BE]

Bendt Breinholt (1000) - Niels-Holger Nielsen (1355): 0 - 1 (B23: Sicilian)
1. e4 c5 2. Sc3 d6 3. Lc4 Sc6 4. h3 Sf6 5. De2 e6 6. Sf3 Le7 7. O-O O-O 8. Te1 a6 9. a4 Sd7 10. Tb1 Dc7 11. d3 Sb6 12. Lb3 Ld7 13. Ta1 Tae8 14. a5 Sc8 15. Le3 Sxa5 16. d4 Sxb3 17. cxb3 cxd4 18. Lxd4 Lc6 19. Dc4 b5 20. Dd3 Db7 21. e5 dxe5 22. Txe5 **22. Sxe5** 22... Td8 23. h4 **23. Se4** 23... Lxf3 24. gxf3 Lf6 25. Th5? **25. De3** 25... g6 26. Tc5 Lxd4 27. De4 Dxe4 28. fxe4 Lxc5 29. Txa6 b4 30. Sa4 Le7 31. Sb6 Sxb6 32. Txb6 Td2 33. Kg2 Txb2 34. Kf1 Txb3 35. Ke1 Td8 36. Kf1 Lxh4 0-1 [BE]

6. runde, gruppe A: Steffen Boeskov (1700) - Johnny Smidt (1619): ½ - ½ (B35: Sicilian)
1. e4 c5 2. Sf3 Sc6 3. d4 cxd4 4. Sxd4 Sf6 5. Sc3 g6 6. Lc4 Lg7 7. Le3 O-O 8. O-O d6 9. h3 Ld7 10. Dd2 Tc8 11. Lb3 Sa5 12. Lh6 Sc4 13. Lxc4 Txc4 14. Lxg7 Kxg7 15. Tfe1 Da5 16. Sf3 Lc6 17. e5 Sd5 18. exd6 exd6 19. Dd3 Tb4 **19... Tf4** 20. Sxd5 Lxd5 21. a3 Tb6 22. b4 Db5 23. Dd4+ Kg8 24. Sd2 Dc6 25. f3 **25. c4! Lxg2 26. b5 Dc5 27. Dxc5 dxc5 28. Kxg2** 25... Ta6 26. c4 Le6 27. b5 Db6 28. Sb3 **28. Dxb6 Txb6 29. a4 a5 30. Txe6 fxe6 31. c5 dxc5 32. Sc4** 28... Ta4 29. Dxb6 axb6 30. Sd2 Tc8 31. Se4 Td8 32. Ted1 Lxc4 33. Txd6 Txd6 34. Sxd6 Ld3 35. Sc8 Lxb5 36. Sxb6 Ta6 37. Sd5 Lc6 38. Sb4 Ta4 (=) 39. Kf2 Kf8 40. Kg3 Ta8 41. Kf4 Kg7 42. Ke5 Td8 43. Sxc6 bxc6 44. Tc1 Td2 45. Txc6 Txg2 46. a4 Tg3 47. Ke4 Txh3 48. Tc5 Th4+ 49. f4 Th1 50. a5 h5 51. Kf3 Ta1 52. Kg3 Ta4 53. Kf3 Ta3+ 54. Kg2 Kf6 55. Kh2 1/2-1/2 [BE]

Steen Brustrup Petersen (2070) - Peter Køhler (1815): 1 - 0 (B30: Sicilian Defense)
1. e4 c5 2. Sf3 Sc6 3. Sc3 Sf6 4. Lb5 a6 5. Lxc6 bxc6 6. e5 Sd5 7. Se4 d6 8. d4 cxd4 9. Dxd4 Db6 10. exd6 Dxd4 11. Sxd4 exd6 12. Sxc6 Lb7 13. Sd4 Sb4 14. a3 **14. Sc3** 14... Sxc2+ 15. Sxc2 Lxe4 16. Se3 Le7 (=) 17. f3 Lb7 18. Ld2 Lh4+ 19. Ke2 Kd7 20. Sc4 The8+ 21. Kd3 Ld8 22. The1 Lc7 23. Tad1 Ld5 24. Lc3 g6 25. Kd4 Kc6 26. Tc1 Lxc4 27. Kxc4 d5+ 28. Kd3 Kd7 29. Kd4 Lxh2 30. Kxd5 Lg3 31. Te4 f5 32. Tb4 Te2 **32... Ted8** 33. Tb7+ Ke8 34. Txh7 Td8+ 35. Kc4 Le5 **35... Tc8+** 36. Lxe5 Tc8+ **36... Txe5** 37. Kd3 Txc1 38. Kxe2 Tc2+ 39. Kd3 Txg2 40. f4 1-0 [BE]

2. holdet

Damhus II		5½	2½	Øbro III	
Steen Schousboe	2015	½	½	Sietske Greeuw (R)	2011
Benny Roland Petersen	1990	1	0	Antti-Pekka Jauho	1738
Jens Akhøj Nielsen	1862	1	0	Finn Sølvsten (R)	1656
Niels Møller Rendlev	1716	½	½	Ted Henrik Sandbech	1647
Johnny Smidt	1619	½	½	Claus Ejner Mikkelsen	1627
Tommy Lundsteen	1616	1	0	Jens Emborg	1495
Ole Lergren	1610	1	0	Morten Renneberg	1431
Leif Sørensen	1648	0	1	Kim Olsen	1281
snit	1760			snit	1611
forventet		5,45	2,55		

Vi startede med en glimrende sejr på 5,5 – 2,5 over Øbro III og vandt så knebent i anden runde over Frederiksberg IV. Her glimrede Jens Akhøj ved at vende en stilling med minusbonde og elendig løber til gevinst. Når bønderne var tabt, stod de jo ikke længere i vejen for løberen og Jens sluttede af med en effektfuld diagonalbinding, som vandt en officer. Kølvig spillede i lang tid med to lette officerer mod en, men i stedet for vulgært at vinde modstanderens bønder og selv føre en bonde til forvandling satte han den sorte konge mat ved hjælp af springer, løber og bonde. I tredje runde spillede vi hjemme mod Brønshøj IV og vandt en match, som ellers længe så ret lige ud. Jens vandt hurtigt en officer, mens Benny, Tommy, Ole og Leif alle måtte slide hårdt for gevinsten i stillinger som - da jeg kiggede - så nogenlunde lige ud. Det betyder, at vi pt er eneste hold med 6 matchpoints, og der er tre brætpoints ned til rækkens nummer 2.

Men som den navnkundige Niels-Christian Niels-Christiansen sagde, er en fodboldkamp ikke færdig, før den er forbi.

Mit eget bidrag har været særdeles beskedent. I denne sæson har jeg foreløbig spillet 6 remiser ud af 6 mulige. Et par gange har jeg formøblet en fordel, men andre gange har det været tæt på at gå galt. Det sidste var tilfældet mod Brønshøj IV, og da vi ikke så tit ser remispartier i Fribonden følger partiet her.

hvid: Trine Treppendahl, Brønshøj
sort: Steen Schousboe, Damhus

1. d4 d5 2. Sf3 e6 3. Lf4 Sf6
4. Sbd2 Le7 5. e3

Denne hvide opstilling har Larsen en gang kaldt en rigtig trænerfidus. Hvid får en aktiv stilling, og det er ikke let for Sort at få modspil. **5… b6(?)**

Naturligvis spillet for at bytte de hvidfeltede løbere af, men Sort fortryder på halvvejen.

2. holdet

Et typisk eksempel på slapt spil. **6. Ld3 0-0 7. Se5** Ja, nu går La6 jo ikke, fordi Hvid så spiller Sc6 med afbytning af den sorte løber. Sort finder sig fromt i alt.
7… Lb7 8. Df3 Sbd7 9. Dh3
Alt som angivet af Larsen i *Solide Åbninger*. Den sorte stilling er allerede særdeles betænkelig, måske tabt.
9… g6 10. Lh6 Te8 11. f4 Sxe5
En tung beslutning, men ellers fortsætter Hvid med Sdf3 og fuld kontrol.
12. fxe5 Se4 13. Sf3 f5 Som planlagt. Sort er ved at blive kvalt og må have luft. **14. exf6 e.p. Lxf6 15. 0-0 Sd6 16. Lf4 De7 17. Se5 Tad8** Et spildt træk, som det fremgår, men hvad skulle Sort spille? **18. Tf3**

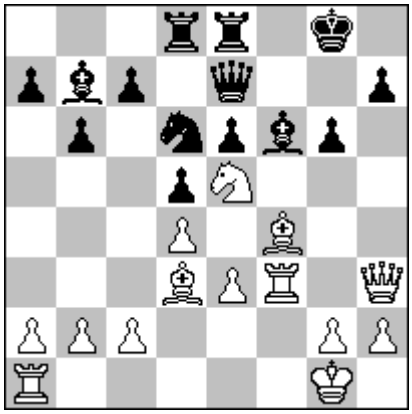

18. Lxe5
En beslutning, som krævede desperationens mod. Alt andet syntes mig at føre direkte i fordærv. Nu er de sorte felter uhelbredeligt svækkede, men jeg nærede stadig et lille håb om afbytninger for at lette presset mod min konge og dernæst en mulig blokade.
19. Lxe5 Tf8 20. Taf1 Txf3 21. Txf3 Tf8 22. Txf8+ Kxf8 23. Df3+ Kg8 24. Df4 Se8 Ja, kønt er det ikke!
25. c3 c6 26.h4 Lc8 Stadig sorts smertensbarn! **27. Kh2 b5** På vej mod blokaden? Hvid kunne have forhindret det med b4, hvorefter han (hun!) altid kan åbne a-linjen med fremstødet a4. Hendes næste træk tyder på, at hun ikke har set sorts plan om butikslukning.
28. a3 a5 29. b4 a4 30. Le2 Ld7
31. h5 g5(!) 32. Df3 Df7 33. Dxf7+
Slutspillet med det stærke løberpar ser fristende ud, men måske er det her at Hvid endegyldigt kikser gevinsten.
33… Kxf7 34. Ld3 h6 35. Lg6+ Ke7
36. g4 Sf6 Nu er den vist hjemme! Springeren spærrer for den sortfeltede løbers udflugt til g7 og Sorts elendige løber sørger for at Sort ikke kommer i træktvang. Jeg havde brugt oceaner af tid tidligere, men kunne nu trække à tempo.
37. Kg3 Lc8 38. Kf3 Ld7 39. Ld3 Le8 40. e4 Ld7 41. Lc2 Lc8 42. Lb1 Ld7 43. Lc2 Lc8 44. Lb1 Ld7
45. Lc2 og remis på Hvids forslag.
(og samme stilling for 3. gang)

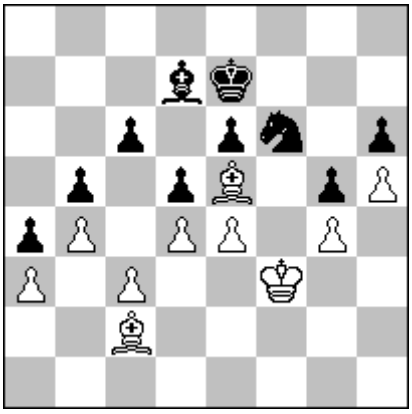

Man vil kunne forstå min lettelse!

Steen S

3. holdet

Damhus III		2 - 6	Brøndby I	
Peter Sumberg	1605	0 - 1	Jacob Nielsen	1925
Sten Bauers	1542	0 - 1	Palle Bent Andersen	1874
Poul Busk Sørensen	1536	0 - 1	Petruli Petrovski	1779
Ernst M. Hansen	1594	½ - ½	Johnny Borup	1697
Bjørn Enemark	1510	0 - 1	H. J. Nielsen	1645
Bjarne Røhder	1478	½ - ½	Michael Skelbæk	1599
Franz Henriksen	1443	1 - 0	Jan-Ole Johannesen	1568
Jens Carl Hviid	1409	0 - 1	Søren Klintsø	1435
snit	1515		snit	1690
forventet		2,25 - 5,75		

Jernbanen I		5 - 3	Damhus III	
Stig Frandsen	1943	1 - 0	Peter Sumberg	1605
Robert d'Hermilly	1801	1 - 0	Sten Bauers	1542
Jesper Stenaae	1545	½ - ½	Poul Busk Sørensen	1536
Kaj Refsgaard	1482	1 - 0	Ernst M. Hansen	1594
Odd Magnar Stuberg	1386	0 - 1	Bjørn Enemark	1510
Mikkel Marx Remerczky	1272	½ - ½	Bjarne Røhder	1478
Per Hvilsom (R)	1257	1 - 0	Franz Henriksen	1443
Erik Togeby (R)	1150	0 - 1	Jens Carl Hviid	1409
snit	1480		snit	1515
forventet		3,60 - 4,40		

I den nedlagte station Ellebjerg har Jernbanen til huse. De er bare 14 medlemmer, så der bliver nemt problemer med at skaffe reserver til deres (første-)hold. Der er stor spredning i spillestyrken, de bedste har 18-1900, men halvdelen af klubben ligger under 1300. Peter og Sten var derfor ude på ret umulige opgaver, men kæmpede længe for deres chance. For resten af holdets vedkommende så burde vi have kunnet klare os bedre, altså ifølge dr. Elo.

Poul Busk holdt en sikker remis efter at de fleste officerer var byttet af. Jeg fik en af mine sjældne gevinster. Franz spillede som lyn og torden lige som sidst, men denne gang var det ikke hans K, som stod op, da krudtskyerne forsvandt.

På sidstebrættet stod Jens for en sikker gevinst.

Bjarne sad til sidst med en stilling i underkanten og en modstander-B på vej til D. Men det holdt lige akkurat, hjulpet af tidsnød.

3. holdet

Ernst måtte ned til sidst. Han havde ellers tidligere forsøgt sig med et tårnoffer, der havde garanteret mindst remis, med det blev afslået.

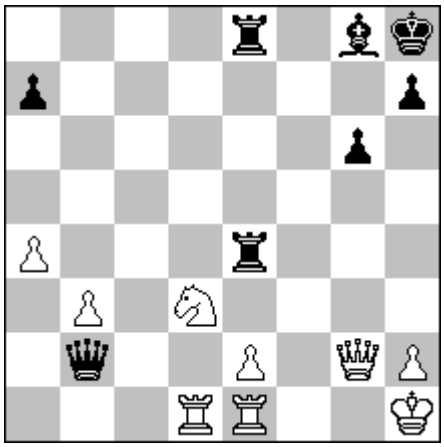

sort trækker

I denne stilling valgte Ernst at slå på b3, hvorefter Sc5 bringer hvid foran. Men sort havde andre muligheder. Hvilke?
Efter

```
41. -    Dxb3 42.Sc5
```

forsøgte han sig med

```
42. -    Dxd1 42.TxD   Txe2
43.Dg3
```

men spillet var tabt.

I den viste stilling kunne han dog have ignoreret truslen mod dronningen og i stedet slået på e2 med tårnet:

40.Txe2 Dxe2 41.Dxe2 Txe2 42.Sf4 Tb2

men endnu stærkere (ifølge Fritz) havde det været blot at flytte dronningen:

41. - Dc3 42.Sf2 Txe2 43.Txe2 Txe2 44.Kg1 Lxb3

Også efter 42. Sc5 var der dog modspilschancer med *42. - Db4*, hvorved tabet er begrænset til en kvalitet, men nu var det jo ikke Fritz, som spillede.

Bjørn

Damhus III		2½	-	5½	Valby II	
Peter Sumberg	1605	0	-	1	Steen Guldager Pedersen	1825
Sten Bauers	1542	0	-	1	Knud Højgaard	1816
Poul Busk Sørensen	1536	0	-	1	Erling Nilsson	1792
Ernst M. Hansen	1594	½	-	½	Henrik Egede Rasmussen	1785
Bjørn Enemark	1510	0	-	1	Kian Pedersen	1753
Bjarne Røhder	1478	½	-	½	Erling Molbæk Christiansen	1763
Franz Henriksen	1443	1	-	0	Henri Jensen	1762
Jens Carl Hviid	1409	0	-	1	Jørgen Lethan	1574
snit	1515				snit	1759
forventet		1,60	-	6,40		

4. holdet

Gladsaxe II		1½	-	2½	Damhus IV	
Mogens Olsen	1498	0	-	1	Niels-Holger Nielsen	1355
Miroslaw Kozielski	1425	1	-	0	Bjørn Gemzøe	1379
Alex Madsen	1341	½	-	½	Per Kühlmann	1320
Johnny Svejgaard Rasmussen	1065	0	-	1	Søren Hansen	1300
snit	1332				snit	1338
forventet		1,95	-	2,05		

Damhus IV		3	-	1	Hvidovre III	
Niels-Holger Nielsen	1355	0	-	1	Henrik Madsen	1220
Bjørn Gemzøe	1379	1	-	0	Vagn Jensen	1092
Per Kühlmann	1320	1	-	0	Peter Iversen	1000
Søren Hansen	1300	1	-	0	tomt bræt	0000
snit	1332				snit	1104
forventet		3,39	-	0,61		

---

hvid: Grandelius, Nils (2536)
sort: Thomsen, Kim R (2036)
Stillingen efter hans **1. Sd5** var

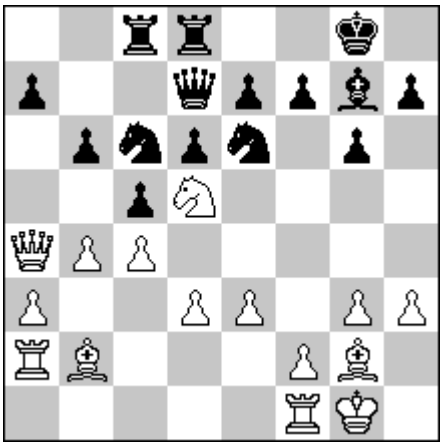

Sort spillede **1. - Lxb2 2. Txb2** og tilbød damebytte med **2. - Se5**, som blev afslået med **3. b5**. Her overraskede sorts **3. - De8**, indtil jeg fik øje på *3. - Sxd3? 4. Td2 Se5 5. f4.* **4. Dxa7.** De sidste par træk er jeg lidt usikker på. Men de er noget i stil med **4. - Td7 5. Da6 Tb8 6. Sxb6 1–0.**

Jeg havde onsdag aften fornøjelsen at se unge Nils Grandelius i aktion. Jeg var reserve på Damhus' andethold og i kamp hos Frederiksberg (4), hvis andethold (også) havde fint besøg af den nye Philidorklub. Og tilfældigvis kom jeg til at sidde næsten ved siden af stormesteren og kunne studere hans specielle frisure, som det nok ville være usagligt at kommentere.

Også hans spil kunne jeg studere. Han havde tilsyneladende travlt med at blive færdig og brugte vel kun en halv times tid til hele partiet, selv om det for andre så ret uoverskueligt ud på brættet.

Jeg havde håbet at møde Ole Schøller Larsen. Men han var med sit hold til en udekamp. Til gengæld hilste jeg på Mogens Moe, som jeg ikke havde mødt i et halvt hundrede år.

Bent Kalvig

Partier fra EMT (3)

Nikolaj Benjamin O'hayv (1816) - Bent Kølvig (2172): ½ - ½ (B16: Caro-Kann)
1. e4 c6 2. d4 d5 3. Sc3 dxe4 4. Sxe4 Sf6 5. Sxf6+ gxf6 6. Sf3 Lf5 7. Ld3 Lxd3 8. Dxd3 Sd7 9. Lf4 Da5+ 10. c3 O-O-O 11. O-O e6 12. b4 Dh5 13. De3 Sb6 14. Lg3 f5 15. b5 Sd5 16. Dd3 c5 17. c4 f4 (=)1/2-1/2

Carsten Hejberg (1889) - Morten Rasmussen (1749): 1 - 0 (D07: QGD)
1. d4 d5 2. c4 Sc6 3. Sf3 Lg4 4. Sc3 e6 5. Lg5 Sf6 6. e3 Le7 7. cxd5 exd5 8. h3 Le6 9. Ld3 O-O 10. Tc1 h6 11. Lh4 a6 12. a3 Sa7 13. Sa4 Sb5 14. Sc5 Sd6 15. Lg3 Dc8 16. Dc2 Lf5 17. Lxf5 Sxf5 18. Le5 Sd6 19. Sd2 Sde8 20. Sa4 b5? **20... De6** 21. Sb6 cxb6 22. Dxc8 Txc8 23. Txc8 Sd6 24. Tc7 Sc8 25. Ke2 Ld6 26. Lxd6 Sxd6 27. Tc6 Sc4 28. Sxc4 bxc4 29. Txb6 Ta8 30. f3 Kf8 31. Tc1 Ke7 32. b3 Sd7 33. Tb7 cxb3 34. Txb3 Kd6 35. Tb7 f5 36. Tcc7 Td8 37. Kd3 g6 38. Txd7+ Txd7 39. Txd7+ Kxd7 40. e4 fxe4+ 41. fxe4 dxe4+ 42. Kxe4 Ke6 43. d5+ Kd6 44. Kd4 g5 45. g4 a5 46. a4 Kd7 47. Ke5 Ke7 48. d6+ Kd7 49. Kd5 Kd8 50. Ke6 Ke8 51. d7+ Kd8 52. Kd6 h5 53. gxh5 g4 54. h6 1-0 [BE]

gruppe B: Gisli Hardarson (1614) - Sten Bauers (1542): ½ - ½ (B23: Sicilian)
1. e4 c5 2. Sc3 Sc6 3. f4 g6 4. Sf3 Lg7 5. Lc4 e6 6. f5 Sge7 7. fxe6 fxe6 8. O-O O-O 9. d3 d5 10. exd5 exd5 11. Lb3 Le6 12. Lg5 a6 13. De1 Dd7 14. Lxe7 Sxe7 15. a4 Tae8 16. Td1 Kh8 17. Se2 Lxb2 18. c3 Dc8 19. Lc2 **19. Td2 La3 20. Ta2** 19... d4 20. Tb1 dxc3 21. Sxc3 La3 22. De5+ Kg8 23. Se4 Tf5 24. Sf6+ Kf8 **24... Txf6** 25. Dxf6 Sd5 25. Sxh7+ Kg8 26. Sf6+ Kf8 27. Sh7+? **27. Da1 Lb4 28. Sxe8** 27... Kg8 1/2-1/2 [BE]

Jørgen Holmstrøm Nielsen (1519) - Knud Erik Helleshøj (1537): 0 - 1 (A00: Dunst Opening)
1. Sc3 e5 2. Sf3 Sc6 3. d4 exd4 4. Sxd4 Sxd4 5. Dxd4 Sf6 6. e4 d6 7. Lg5 Le7 8. O-O-O O-O 9. f4 h6 10. Lxf6 Lxf6 11. De3 De7 12. Sd5 Dd8 13. h3 c6 14. Sxf6+ Dxf6 15. g4 Te8 16. g5 **16. Lg2** 16... hxg5 17. fxg5 De5 18. Ld3 De6 19. Kb1 d5 20. Tde1 dxe4 21. Lxe4 g6 22. h4 Dg4 **22... Dc4** 23. h5 Lf5 24. h6? **24. Lxf5 Dxf5 25. Dxe8+ Txe8 26. Txe8+ Kh7 27. hxg6+ Kg7 28. gxf7 Kxf7 29. Tee1** 24... Txe4 25. h7+ Kh8 26. Dc3+ Td4 27. De3 De4 28. Db3 Dxc2+? **28... Dd5 29. Dc3 Td8 30. b3** 29. Dxc2 Lxc2+ 30. Kxc2 Tad8 31. Te7 T4d7 32. Te5 Kg7 33. Te3 Th8 34. Teh3 Td5 35. Ta3 a5 36. Tb3 b5 37. Tf3 Txg5 38. Thf1 f5 39. Tc3 **39. T1f2** 39... Txh7 40. Txc6 Th2+ 41. Kb1 Tgg2 42. Td1 Txb2+ 43. Kc1 Txa2 44. Kb1 Thb2+ 45. Kc1 Ta1+ 0-1 [BE]

Flemming Dyremose (1576) - Ole Lergren (1610): 1 - 0 (A84: Dutch Defense)
1. d4 d5 2. c4 c6 3. Sc3 f5 4. Sf3 Sf6 5. e3 e6 6. Ld3 Le7 7. cxd5 cxd5 8. Da4+ Ld7 9. Db3 Sc6 10. O-O Sa5 11. Dd1 Tc8 12. Se5 a6 13. Ld2 O-O 14. f3 Sc6 15. Sxd7 Dxd7 16. a3 b5 17. De1 Db7 18. Se2 Se8 19. Lc3 e5 (?) 20. Lc2? **20. dxe5** 20... Sd6 21. Df2 Sc4 22. Lb3 e4 23. Sf4 Dd7 24. Lxc4 bxc4 25. Dc2 Lg5 26. Tae1 Sa7 27. Sh3 Le7 28. f4 Tb8 29. Sf2 Tb3 30. Sd1 Sb5 31. Te2 Tb8 32. Dc1 De8 33. Tc2 Dh5 34. Dd2 Tb6 35. Tf2 Th6 36. g3 Tg6 37. De2 Tg4 38. Tg2 Df7 39. Sf2 Tg6 40. Sd1 Tb6 41. Dd2 De8 42. De2 Db8 43. g4 fxg4 44. Dxg4 Tg6 45. Df5 Txg2+ 46. Txg2 Db7 47. De6+ Kh8 **47... Kf8** 48. Df7 g6 49. Lb4 Txb4 50. axb4 Sd6 51. De6 Sf5 52. De5+ Kg8? **52... Sg7** 53. Dxf5 Dxb4 54. Dxd5+ Kg7 55. Sc3 Db3 56. f5 g5 1-0 [BE]

Leif Sørensen (1648) - Peter Sumberg (1605): ½ - ½ (A02: Bird's Opening)
1. f4 e6 2. Sf3 d5 3. e3 Sc6 4. c4 Sf6 5. Le2 g6 6. O-O Lg7 7. Se5 O-O 8. b3 Sxe5 9. fxe5 Sd7 10. d4 Sxe5 11. La3 Sc6 12. Lxf8 Kxf8 13. cxd5 Dxd5 14. Lf3 Dg5 15. Te1 Ld7 16. Sc3 e5 17. Se4 De7 18. d5 Sd8 19. Tc1 f5 20. d6 cxd6 21. Sxd6 e4 22. Le2 Lc6 23. b4 Le5 24. Sc4 Lc7 25. Dd4 Sf7 26. Ld1? Dxb4? **26... Lxh2+ 27. Kf1 Lg3** 27. Lb3 De7 28. a4 Td8 29. Db2 Se5 30. Sxe5 Lxe5 31. Dc2 Td6 32. Tcd1 Dh4 33. g3 Df6 34. Dc4 Ke7 35. Txd6 Lxd6 36. a5 h5 37. a6 g5 37... h4 38. axb7 Lxb7 39. Db5 **39. Tc1** 39... Lc8 40. La4 Df7 41. Td1 f4?? **41... Dg8** 42. Dc6?? **42. Dxg5+ Df6 43. Dxf6+ Kxf6 44. Txd6+** 42... De6 43. Td4 **43. De8+ Kf6 44. Dh8+ Kf7 45. Dxh5+** 43... Ld7 44. Dxd7+ Dxd7 45. Lxd7 Kxd7 46. gxf4 gxf4 47. exf4 e3 48. Kf1 a5 49. Ke2 Ke6 50. Te4+ Kf5 51. Kxe3 Kg4 52. Tc4 h4 53. h3+ Kxh3 54. f5 **54. Kf3** 54... Kg3 55. Tc6 Lf4+ 56. Ke4 Ld2 57. Tg6+ Kf2 58. f6 h3 59. f7 Lb4 60. Tf6+ Kg2 61. f8=D Lxf8 62. Txf8 h2 1/2-1/2 [BE]

gruppe C: Poul Busk Sørensen (1518) - Erik Johansen (1492): 1 - 0 (E35: Nimzo-Indian)
1. d4 Sf6 2. c4 e6 3. Sc3 Lb4 4. Dc2 d5 5. cxd5 exd5 6. a3 Lxc3+ 7. bxc3 Se4 8. e3 O-O 9. Ld3 f5 10. Se2 Sd7 11. O-O Sdf6 12. a4 g6 13. c4 c6 14. Sf4 Kg7 15. Tb1 Te8 16. cxd5 Sxd5 17. Sxd5 Dxd5 18. Lc4 Da5 19. Lb2 Sf6 20. Lc3 Dd8 21. Tfd1 Sd5 22. La1 Tb8 23. Tb3 Te6 24. Db2 Te7 25. f3 Kh6

Partier fra EMT (3)

26. e4 **26. Df2** 26... Sc7? **26... fxe4** 27. d5 cxd5? **27... Dd6 28. Dh8 f4 29. Df8+ Kh5 30. Le2** 28. Dd2+ g5 29. h4 f4 30. hxg5+ Kxg5 31. exd5 Sxd5 32. Lxd5 1-0 [BE]

Bjarne Røhder (1478) - Jacob Hein (1488): 0 - 1 (A45: Queen's Pawn (c3))
1. d4 Sf6 2. c3 d5 3. Lf4 Sc6 4. Sf3 Lf5 **så blev f-søjlen fyldt op!** 5. e3 a6 6. Sbd2 Sd7 7. Sg5 f6 8. Sgf3 g5 9. Lxg5!? fxg5 10. Sxg5 Sf6 11. Le2 Tg8 12. Lh5+ Lg6 13. Lxg6+ hxg6 14. e4 e5 15. exd5 Dxd5 16. Df3 Dxf3 17. Sdxf3 exd4 18. O-O-O Lh6 19. The1+ Kf8 20. Kc2 Te8 21. Se6+ Kf7 22. Sfg5+ Lxg5 23. Sxg5+ Kg7 24. Se6+ Kh6 25. Td3 **25. Sxc7** 25... Sh5 **25... Sd8** 26. Kd2 dxc3+ 27. bxc3 **27. Txc3** 27... Sf4? 28. Sxf4 Txe1 29. Kxe1 Te8+ 30. Kd2 Se5 31. Te3? Sc4+ 32. Ke2 Sxe3 33. fxe3 Te5 34. Kd3 Ta5 35. Kd4 Txa2 36. e4 Tf2 37. Ke5 a5 38. Sd5 a4 0-1 [BE]

Bjørn Enemark (1510) - Kurt Søgaard Nielsen (1489): 0 - 1 (D10: QGD)
1. d4 d5 2. c4 e6 3. Sc3 c6 4. e3 Sf6 5. Ld2 Le7 6. Sf3 Sbd7 7. c5 b6 8. b4 O-O 9. Ld3 bxc5 10. bxc5 Dc7 11. e4 dxe4 12. Sxe4 Sd5 13. O-O S7f6 14. Se5 Sxe4 15. Lxe4 Lxc5 16. Sxc6 **16. Lxh7+ Kxh7 17. Dc2+ Kg8 18. Dxc5** 16... Ld6 17. Tc1 Lxh2+ 18. Kh1 Ld6 19. Te1 Dd7 20. Lxd5 exd5 21. Se5 Df5 22. Df3 Dxf3 23. Sxf3 Lb7 24. Se5 f6 25. Sd3 La6 26. Sc5 Lc4 27. a3 Tac8 28. Lb4 Tfe8 29. g3 Kf7 30. Kg2 Ta8 31. Txe8 Txe8 32. Tc3 Lc7 33. Te3 Lb6 34. a4 a5 35. La3 g6 36. Lb2 Txe3 37. fxe3 f5 38. Lc3 g5 39. Sb7 Lb3 40. Sxa5 Lxa4 41. Sb7 Lc2 42. Sd6+ Ke6 43. Sc8 Ld8 44. Lb4 h5 45. Lc5 g4 46. Sd6 h4 47. gxh4 Lxh4 48. Sb5 Le4+ 49. Kg1 Le1 50. Sd6 Lf3 51. Se8 **51. Kf1** 51... g3 52. Sg7+ Kf6 53. Se8+ Kg6 54. Ld6 Lf2+ 55. Kf1 Lxe3 56. Lxg3 Lxd4 57. Lf4 Kh5 58. Sc7 Lb6 59. Se6 Kg4 60. Ld2 d4 61. Sf4 Le4 62. Sg6 Lc7 63. Kg1 d3 0-1 [BE]

Franz Henriksen (1443) - Jens Carl Hviid (1409): ½ - ½ (A26: English)
1. c4 Sf6 2. Sc3 g6 3. g3 Lg7 4. Lg2 c6 5. f4 d5 6. cxd5 cxd5 7. Da4+ Ld7 8. Db3 Lc6 9. Sf3 Sbd7 10. Sd4 Db6 11. Sxc6 Dxb3 12. axb3 bxc6 13. Ta6 Sb6 14. O-O O-O 15. e4 e6 16. e5 Sfd7 17. b4 Sb8 18. Ta2 a6 19. d3 S8d7 20. Le3 Tfb8 21. Tfa1 Lf8 22. Txa6 Txa6 23. Txa6 Lxb4 24. h4 (=) 24... Sc5 25. Lxc5 Lxc5+ 26. Kh2 Ta8 27. Txa8+ Sxa8 28. Sa4 La7 29. Lf3 Sb6 1/2-1/2

gruppe D: Søren Hansen (1300) - Niels-Holger Nielsen (1355): 1 - 0 (A45: Queen's Pawn Game)
1. d4 Sf6 2. Lf4 e6 3. g3 Le7 4. Sc3 O-O 5. Dd2 d5 6. Sf3 c5 7. e3 Sc6 8. Le2 b6 9. h4 Lb7 10. O-O-O Tc8 11. Se5 a6 12. Sxc6 Txc6 13. g4 Se8 14. Thg1 Lxh4 15. g5 Lxf2 **15... f6 16. gxf6 Lxf6** 16. Tg2 cxd4 17. exd4 Lxd4 18. Dxd4 f6 19. gxf6 Dxf6 **19... Sxf6** 20. Le5 De7 21. Tf1 Tc7? **21... Txf1+ 22. Lxf1 b5** 22. Lxc7 Dxc7 23. Kb1 e5 **23... Txf1+** 24. Dg4 Tf4 25. De6+ Df7 26. Dxf7+ Txf7 27. Sa4 Tf6 28. Tg5 d4 29. Txe5 Kf7 30. Lc4+ Kf8 31. Tfe1 Sd6 32. Sxb6 Sxc4 33. Sxc4 Lc6 34. Te6 Txe6 35. Txe6 Ld5 36. Txa6 Lxc4 37. Ta4 Lb5 38. Txd4 Kf7 39. a4 Le2 40. a5 Ke6 41. Te4+ 1-0 [BE]

Bendt Breinholt (1000) - Zoran Wisal (1375): 0 - 1 (C50: King's Pawn Game)
1. e4 e5 2. Sf3 Sc6 3. Lc4 h6 4. c3 Sf6 5. Db3 De7 6. O-O b6 7. Sa3 Sa5 8. Da4 Sxc4 9. Dxc4 Dc5 10. d4 exd4 11. cxd4 Dxc4 12. Sxc4 Lb7 13. e5 Sd5 14. a3 Le7 15. Se3 Sxe3 16. Lxe3 O-O-O 17. Tac1 d6 18. h3 g5 19. e6 fxe6 20. Tfe1 Ld5 21. Ld2 Thg8 22. Sh2 h5 23. f4? **23. Sf1** 23... g4? **23... gxf4** 24. Sf1 **24. hxg4** 24... gxh3 25. Te2 **25. g3** 25... Txg2+ 26. Txg2 Lxg2 27. Se3 Lf3 28. f5 Tg8+ 29. Kh2 exf5 30. Le1 Lg4 31. Sxg4 hxg4 32. Ld2 Kd7 33. Tf1 Tf8 34. b4 d5 35. a4 Ld6+ 36. Kh1 g3 37. Kg1 f4 38. Tf3 c5 39. b5 cxd4 40. a5 d3 41. Txd3 f3 42. Le3 h2+ 43. Kh1 g2# 0-1 [BE]

Flemming Wadtland (1061) - Daniel Stentsøe (1000): 1 - 0 (A21: English)
1. c4 e5 2. Sc3 d6 3. g3 Sf6 4. Lg2 Le6? 5. Lxb7 Sbd7 6. Lxa8 Dxa8 7. f3 Lxc4 8. d3 Le6 9. Da4 d5 10. Sb5 Db8 11. Da5 Ld6 12. Sxd6+ cxd6 13. Da3 O-O 14. Ld2 Tc8 15. Tc1 Txc1+ 16. Lxc1 d4 17. Ld2 Sd5 18. g4 f5 19. g5 g6 20. Sh3 f4 21. Sf2 Se3 22. Lxe3 fxe3 23. Sg4 Kg7 24. O-O h5? 25. gxh6+ Kh7 26. h3 g5 27. Kg2 Sf8 28. Tc1 Ld7 29. Sf6+ Kg6 30. Sxd7 Sxd7 31. Tc6 Sc5 32. b4 Sb7 33. Dc1 Dd8 34. Tc7 1-0 [BE]

Bjørn Gemzøe (1343) - Henry Lund Jørgensen (1316): ½ - ½ (C22: Centre Game)
1. e4 e5 2. d4 exd4 3. Dxd4 Sc6 4. De3 d6 5. Sc3 Sf6 6. h3 De7 7. Ld2 a6 8. Ld3 g6 9. g4 Lg7 10. g5 Sd7 11. Sge2 Sde5 12. Sd5 Dd8 13. c3 Sxd3+ 14. Dxd3 Se5 15. Dg3 c6 16. Sb4 De7 17. O-O-O Le6 18. b3 a5 19. Sc2 a4 20. c4 axb3 21. axb3 b5 22. Lc3 **22. cxb5 cxb5 23. Lb4** 22... bxc4 23. bxc4 Lxc4 24. Td2 O-O 25. f4 Sd3+ 26. Txd3 Lxd3 **26... Dxe4** 27. Dxd3 Lxc3 28. Sxc3 1/2-1/2 [BE]

Partier fra EMT (3)

Jens Grum-Schwensen (1300) - Morten Sigvart Dyremose (1115): 1 - 0 (B08: Pirc)
1. d4 Sf6 2. Sf3 d6 3. Sc3 g6 4. e4 e6 5. Le2 Sc6 6. O-O Lg7 7. h3 b6 8. d5 exd5 9. exd5 Se7 10. Lb5+ Ld7 11. Dd3 O-O 12. a3 Lxb5 13. Dxb5 a6 14. Db3 h6 15. Le3 Sf5 16. Tad1 Te8 17. Ld4 Se4 18. Sxe4 Txe4 19. Lxg7 Kxg7 20. Dc3+ Kg8 21. Sd4 Sh4 22. Dg3 Df6 23. c3 Sf5 24. Sxf5 Dxf5 25. Dd3 De5 26. Db1 Te8 27. Dc1 Dh5 28. Td3 De2 29. Td2 Dh5 30. b3 g5 31. Td3 f5 32. Te3 g4 33. Txe4 Txe4 34. f3 gxf3 35. Txf3 Dh4 36. Kh2 Kh7 **36... Df6** 37. Txf5 De7 38. Df1 Kg8 39. Df3 **39. Dxa6** 39... Te3 40. Dg4+ Dg7 41. Dxg7+ Kxg7 42. Tf3 Txf3 **hvid har fordel af tårnafbytning** 43. gxf3 Kf6 44. f4 Kf5 45. Kg3 h5 46. Kf3 h4 47. a4 b5 48. a5 Kg6 49. Kg4 Kf6 50. b4 Kg6 51. f5+ Kf6 52. Kf4 Kf7 53. Kg5 Kg7 54. Kxh4 Kf6 55. Kg4 1-0 [BE]

7. runde, gruppe A:
Bent Kølvig (2172) - Steen Brustrup Petersen (2070): ½ - ½ (A43: Woozle Defense)
1. d4 Sf6 2. Sc3 c5 3. d5 g6 4. e4 d6 5. Sf3 Lg7 6. h3 O-O 7. Ld3 Sbd7 8. O-O Se5 9. Sxe5 dxe5 10. Le3 b6 11. a4 Ld7 12. De2 Sh5 13. Lb5 Sf4 14. Lxf4 exf4 15. Lxd7 Dxd7 16. e5 f3 17. Dxf3 Lxe5 18. Tfe1 Ld4 19. Te2 Tfe8 20. Tae1 a6 21. Dd3 Lxc3 1/2-1/2

Morten Rasmussen (1749) - Nikolaj Benjamin O'hayv (1817): 1 - 0 (D33: QGD)
1. d4 d5 2. c4 e6 3. Sf3 c5 4. cxd5 exd5 5. Sc3 Sc6 6. g3 cxd4 7. Sxd4 Lb4 8. Lg2 Sge7 9. O-O Sxd4 10. Dxd4 Lxc3 11. bxc3 O-O 12. La3 Le6 13. Db4 Te8 14. Dxb7 Tb8 15. Dxa7 Ta8 16. Dc5 Ta5 17. Dd6 Da8 18. Lb4 Txa2 19. Txa2 Dxa2 20. Lf3 h6 21. Td1 Dc2 22. e3 Df5 23. Df4 Dc2 24. e4 Sg6 25. Dc1 Dxc1 26. Txc1 Se5 27. Lg2 d4 28. Td1 d3 29. f4 Lb3 **29... Lg4** 30. Td2 Sc4 31. Txd3 Lc2 32. Td4 Se3 33. Lf3 Lb3 34. Kf2 Sc2 35. Td2 Sxb4 36. cxb4 Tb8 37. Tb2 Lc4 38. Le2 Lxe2 39. Kxe2 Tb5 40. Kd3 f6 41. Kc4 Tb7 42. Kc5 Kf7 43. Kc6 Te7 44. Td2 **44. b5** 44... Txe4 45. b5 Tc4+ 46. Kb7 Ke7 47. b6 Tc3 48. Kb8 Tc4 49. b7 Tc3 50. Ta2 Kd7 51. Ka8 1-0 [BE]

Johnny Smidt (1619) - Carsten Hejberg (1889): 0 - 1 (B16: Caro-Kann)
1. e4 c6 2. d4 d5 3. Sd2 dxe4 4. Sxe4 Sf6 5. Sxf6+ gxf6 6. Sf3 Lf5 7. g3 e6 8. Lg2 Sd7 9. O-O Dc7 10. c3 O-O-O 11. Te1 Lg4 12. Da4 Kb8 13. Db3 h5 14. a4 **14. Sh4** 14... Lxf3 15. Lxf3 h4 16. Lf4 Ld6 17. Lxd6 Dxd6 18. a5 hxg3 19. hxg3 f5 20. Ta4 Tc8 21. Tb4 Tc7 22. Da3 Df8 23. Da4 Dd6 24. Da3 Df8 25. Tb3 Dxa3 26. Txa3 Sf6 27. Kg2 Td8 28. b4 Sd5 29. Lxd5 cxd5 30. Kf3 Tdc8 31. Te3 a6 32. Kf4 Tg8 33. Kf3 Kc8 34. Te1 Kd7 35. Th1 Tgc8 36. Tc1 Tc4 37. Ke3 Txb4 38. Th1 Tb2 39. Tf1 Kc6 40. Tc1 Kb5 41. f3 Tc4 42. Tca1 Tc8 **42... Tc6** 43. Kf4 Kc6 44. Ke5 Tg8 45. Tg1 Tg6 46. c4 **46. Kf4** 46... dxc4 47. Th1 Txg3 48. Th7 Tb3 49. Ta1 Tgxf3 50. Txf7 Tfe3+ 51. Kf6 c3 52. Ta4 Kb5 53. Ta1 Kc4 54. Ta4+ Kd3 55. d5 exd5 56. Td7 Tb5 0-1 [BE]

Peter Køhler (1815) - Steffen Boeskov (1700): ½ - ½ (C44: Scotch)
1. e4 e5 2. Sf3 Sc6 3. d4 exd4 4. c3 dxc3 5. Sxc3 Lb4 6. Lc4 Sge7 7. O-O O-O 8. Sd5 Lc5 9. Lg5 h6 10. Lh4 Sa5 11. Ld3 Sac6 12. Dd2 f6 13. Tac1 d6 14. b4 Sxd5 **14... Lb6** 15. Lc4 **15. bxc5** 15... Lxb4 16. Lxd5+ Kh8 17. Db2 Lc5 18. Lg3 Se5 19. Sxe5 fxe5 20. Txc5 dxc5 21. Lxe5 De7 22. f4 Te8 23. Tf3 Kh7 24. Tg3 g6 25. Lf6 Df8 **25... Dd6** 26. f5 g5 27. Lxg5 Lxf5 28. Lf6 Lg6 **28... Lxe4 29. Tg7+ Dxg7 30. Lxe4+ Txe4 31. Lxg7** 29. Txg6 Kxg6 30. e5 Txe5 31. Lxe5 Df5 32. Lf3? **32. Lb3** 32... Te8 33. Lg3 b6 34. h3 Dd3 35. Dc1 De3+ 36. Dxe3 Txe3 37. Lxc7 c4 38. Kf2 Ta3 39. Le4+ Kf6 40. Lb1 Ta5 41. Ke3 Td5 42. Lc2 c3 43. g4 Td7 44. Lf4 Kg7 **44... Td2** 45. Le5+ Kf7 46. Lxc3 Te7+ 47. Kf3 Tc7 48. Lb3+ Kg6 49. Ld2 Td7 50. Le3 b5 51. h4 a5 52. Lc2+ Kg7 53. Ke4 Tc7 54. Ld4+ Kf8 55. Ld3 b4 56. Lb6 Te7+ 57. Kd5 Td7+ 58. Kc4 Tf7 59. Lf5 h5 60. Lxa5 hxg4 61. Lxb4+ Kg7 62. Lc3+ Kh6 63. Le4 Kh5 64. a4 g3 65. a5 Kxh4 66. Lg2? **66. a6 Kh3 67. Ld4 g2 68. a7 Txa7 69. Lxa7 Kh2 70. Lb8+** 66... Tf2 67. a6 Txg2 68. Ld4 Ta2 69. a7 g2 70. Lg1 Kg3 71. Kc5 Kf3 72. Kb6 Ke2 73. Kb7 Tb2+ 74. Kc8 Ta2 75. Kb7 (=) 75... Kf1 76. Ld4 Txa7+ 77. Lxa7 1/2-1/2 [BE]

gruppe B: Ole Lergren (1610) - Gisli Hardarson (1614): ½ - ½ (B01: Scandinavian Defense)
1. e4 d5 2. e5 c5 3. c3 Sc6 4. d4 Lf5 5. Sf3 e6 6. Ld3 Lxd3 7. Dxd3 cxd4 8. cxd4 Lb4+ 9. Sc3 h6 10. O-O Sge7 11. a3 Lxc3 12. bxc3 Sa5 13. Tb1 O-O 14. Sh4 f5 15. Dg3 Kh7 16. Sf3 Tc8 17. Dh3 Tc6 18. Ld2 Dc8 19. Se1 Sc4 20. Lc1 Sg6 21. Sd3 a5 1/2-1/2

Sten Bauers (1542) - Leif Sørensen (1648): 0 - 1 (B21: Sicilian)
1. e4 c5 2. Sf3 Sc6 3. d4 cxd4 4. c3 dxc3 5. Sxc3 d6 6. Lc4 Sf6 7. O-O g6 **7... a6** 8. e5 dxe5 **8... d5 9. Lb3 Sd7 10. Lxd5 Sdxe5** 9. De2 **9. Dxd8+ Sxd8 10. Sb5 Se6 11. Sxe5 Lg7 12. Lxe6 Lxe6 13. Sc7+** 9... Lg4 10. Td1 **10. Sxe5 Sxe5 (10... Lxe2 11. Lxf7#) 11. Dxe5** 10... Dc8 11. h3 **11. Sg5 e6 12. f3** 11... Sd4 **11... Lxf3** 12. Dxe5 **12. Txd4 exd4 13. hxg4** 12... Sc6 13. De3 Lxf3

Partier fra EMT (3)

14. Dxf3 Lg7 15. Lf4 O-O 16. Tac1 a6 17. Sd5 Sxd5 18. Lxd5 Lxb2 19. Lxc6 bxc6 20. Txc6 Df5 21. g4 Da5 22. Db3 Lf6 23. a4 h5 **23... Tad8** 24. Kf1 e6 25. Dc4 Tfd8 26. Txd8+ Dxd8 27. Txa6 Txa6 28. Dxa6 Dd1+ 29. Kg2 hxg4 30. Da8+ Kg7 31. hxg4 Dxg4+ 32. Lg3 e5 33. a5 e4 34. f3 **34. Da7** 34... exf3+ **34... Dxf3+ 35. Kh2 Dh5+ 36. Kg2 De2+ 37. Kh3 Df1+ 38. Kh2 Ld4** 35. Dxf3 Dc4 36. Da3 De2+ 37. Kh3 **37. Lf2** 37... g5 38. Da4 Le7 39. a6 f5 40. Lb8 g4+ 41. Kg3 Df3+ 42. Kh2 Dh3+ 0-1 [BE]

Knud Erik Helleshøj (1537) - Flemming Dyremose (1576): 0 - 1 (B90: Sicilian)
1. e4 c5 2. Sf3 d6 3. d4 cxd4 4. Sxd4 Sf6 5. Sc3 a6 6. a3 e5 7. Sf3 Le6 8. Le2 Sc6 9. O-O Tc8 10. Sg5 Le7 11. Sxe6 fxe6 12. Lh5+ Sxh5 13. Dxh5+ g6 14. Dd1 Sd4 15. Le3 Lf6 16. Tc1 Db6 17. b3?? Txc3 18. Dd2 Dc7 19. f4 Txc2 20. Txc2 Dxc2 21. Dxc2 Sxc2 22. Tc1?? Sxe3 23. Tc8+ Kf7 24. Txh8 Lxh8 25. fxe5 0-1 [BE]

Peter Sumberg (1605) - Jørgen Holmstrøm Nielsen (1519): 1 - 0 (B02: Alekhine's Defense)
1. e4 Sf6 2. Sc3 d5 3. e5 Se4 4. d4 Sxc3 5. bxc3 Lf5 6. Ld3 Lxd3 7. Dxd3 Sd7 8. Db5 e6 9. Dxb7 Le7 10. Sf3 O-O 11. O-O c5 12. La3 Tb8 13. Da6 cxd4 14. cxd4 Lxa3 15. Dxa3 Dc7 16. Dd3 Tb2 17. Tfc1 Tc8 18. c3 Sb6 19. Sd2 Sa4 20. c4 Da5 **20... dxc4** 21. Sb3 Dd8 22. c5 Dg5 **22... h6** 23. Da6 Tf8 24. Dxa4 f6 **24... Df5** 25. Da3 Te2 26. Te1 Txe1+ 27. Txe1 fxe5 28. Txe5 Dg4 29. Dc1 h5 30. h3 Dg6 31. Tg5 Df6 32. De3 g6 33. c6 e5 34. Txe5 Dxc6 35. Te7 1-0 [BE]

gruppe C: Jacob Hein (1488) - Bjørn Enemark (1510): 0 - 1 (A26: English)
1. c4 e5 2. g3 g6 3. Lg2 Lg7 4. Sc3 Sf6 5. Sf3 Sc6 6. a3 O-O 7. b4 d6 8. Lb2 a6 9. Dc2 Te8 10. Tc1 Tb8 11. O-O Sd4 12. Sxd4 exd4 13. Sd5 Txe2 14. Lxd4 Sxd5 15. Lxg7 Sf6 16. Lh6 Te6 17. Dc3 Se8 18. d4?? **18. Ld5** 18... g5 19. Lxg5 Dxg5 20. Tce1 Txe1 21. Txe1 Sg7 22. f4 Df6 23. De3 Lf5 24. Dd2 c6 25. a4 Te8 26. Txe8+ Sxe8 27. b5 axb5 28. axb5 cxb5 29. cxb5 b6 30. De3 Sc7 31. Dc3? Sxb5 32. Db2 Dxd4+ 33. Dxd4 Sxd4 34. Kf2 Kf8 35. Ke3 Sb3 36. Ld5 (=) 36... Le6 37. Le4 h6 38. f5 Lc4 39. f6 d5 40. Lf3 d4+ 41. Kf4 d3 42. Kg4? d2 43. Kh5 Sd4 44. Ld1 Le2+ 45. Lxe2 Sxe2 46. Kxh6 d1=D 47. h4 0-1 [BE]

Kurt Søgaard Nielsen (1489) - Franz Henriksen (1443): 1 - 0 (A40: English-Queen's Pawn)
1. d4 b6 2. c4 Lb7 3. Sc3 e6 4. e4 c5 5. d5 exd5 6. exd5 d6 7. Sf3 Sd7 8. Lf4 De7+ 9. Le2 O-O-O 10. O-O h6 11. Sb5 Sdf6 12. Sxa7+ Kb8 13. Sb5 g5 14. Lg3 Se4 15. Ld3 Sxg3 16. fxg3 La6 17. a4 Lg7 18. Dd2 Sf6 19. Tfe1 Dd7 20. Tab1 Lxb5 21. axb5 The8 22. b4 Sg4 23. bxc5 dxc5 24. h3 Se5 25. Te3 Sxd3 26. Txd3 Te4 27. Da2 Tde8 28. Ta3 Df5?? **28... Db7** 29. Ta8+ Kc7 30. Da7+ Kd6 31. Dxb6+ Ke7 32. Dxc5+ Kf6 33. Txe8 Txe8 34. Dc6+? **34. Tf1** 34... Te6 35. dxe6 Dxb1+ 36. Kh2 fxe6 37. Dd6 1-0 [BE]

Erik Johansen (1492) - Bjarne Røhder (1478): ½ - ½ (C45: Scotch)
1. e4 e5 2. Sf3 Sc6 3. d4 exd4 4. Sxd4 Sxd4 5. Dxd4 d6 6. Lc4 Le6 7. Ld3 Sf6 8. Lg5 Le7 9. Sc3 c5 10. Lb5+ Kf8 11. De3 Sg4 12. Lxe7+ Dxe7 13. De2 Td8 14. O-O h5 15. f4 f5 16. Tad1 Th6 17. Tf3 **17. exf5 Lxf5 18. Dxe7+ Kxe7 19. h3 Sf6 20. Tfe1+** 17... h4 **17... fxe4 18. Dxe4 d5 19. De1** 18. h3 Sf6 19. e5 Sh5 20. Lc4 dxe5 21. fxe5 Sg3 **21... Txd1+ 22. Sxd1 Sg3** 22. Txg3 **22. Txd8+ Dxd8 23. De3 b6** 22... Txd1+ 23. Sxd1 hxg3 24. Se3 Lxc4 25. Sxc4 g5 26. Dd3 f4 27. Df5+ Kg7 28. Kf1 Te6 29. a4 a6 30. a5 Tg6 31. Sd6 Te6 32. Sc4 Df7 33. De4 Te7 34. Sd6 Dg6 35. De2 Dxd6 **35... De6** 36. exd6 Txe2 37. Kxe2 Kf7 38. Kf3 Ke6 39. d7 Kxd7 40. h4 gxh4 41. Kxf4 Kc6? **41... h3 42. Kxg3 hxg2** 42. Kg4 Kb5 43. Kxh4 Kxa5 44. Kxg3 b5 45. Kf4 Kb6 46. Kf5?? **46. g4 Kc6 47. Ke5 c4 48. g5 Kd7 49. Kf6 Ke8 50. Kg6 c3 51. bxc3 Ke7 52. Kh7** 46... c4 47. g4 c3 48. b3 a5 49. g5 a4 50. bxa4 bxa4 51. g6 a3 52. g7 a2 53. g8=D a1=D 1/2-1/2 [BE]

Poul Busk Sørensen (1517) - Jens Carl Hviid (1409): ½ - ½ (A16: English Opening)
Begge havde skrevet sig på som sort! 1. c4 Sf6 2. Sc3 c6 3. g3 d5 4. cxd5 Sxd5 5. Lg2 Sxc3 6. bxc3 e5 7. e3 Lf5 8. e4 Le6 9. Sf3 Sd7 10. O-O Le7 11. d4 Lc4 12. Te1 exd4 13. cxd4 O-O 14. Dc2 Sb6 15. Le3 Le6 16. d5 cxd5 17. Lxb6 axb6 18. exd5 Dxd5 19. Se5 Dc5 20. Dxc5 Lxc5 21. Lxb7 Txa2 22. Txa2 Lxa2 23. Sd7 Td8 24. Sxc5 bxc5 25. Te2 Le6 26. f4 g6 27. Tc2 c4 28. La6 Td6 29. Lb5 Tb6 30. Lxc4 (=) 30... Tc6 31. Ld3 Txc2 32. Lxc2 h5 33. Le4 Kg7 34. Kg2 Kf6 35. h3 Ke7 36. Lf3 f5 37. Kf2 Kd6 38. Ke3 Kc5 39. Kd3 Lc4+ 40. Ke3 Lf1 41. h4 (=) 41... Lc4 42. Lb7 1/2-1/2 [BE]

Partier fra EMT (3)

Daniel Stentsøe (1000) - Bjørn Gemzøe (1343): 0 - 1 (C41: Philidor)
1. e4 e5 2. Sf3 d6 3. Lc4 h6 4. d3 Sf6 5. h3 Le7 6. Sc3 c6 7. Le3 a6 8. Sa4 Sbd7 9. c3? **9. Sc3** 9... b5 10. Sb6? **10. Lb3** 10... Sxb6 11. Lxb6 Dxb6 12. Db3 **12. Lb3** 12... O-O 13. a4 **13. d4** 13... Tb8 14. axb5 cxb5 **14... axb5** 15. Lxb5 **15. Ld5** 15... Dxb5 16. Dxb5 Txb5 17. c4 Txb2 18. O-O Ld8 19. Tfd1 Lb6 20. Kh2 Sh5 21. g3 Txf2+ 22. Kg1 Txf3+ 23. Kh1 Txg3 24. Td2 Txh3+ 25. Kg2 Sf4+ 0-1 [BE]

Flemming Wadtland (1061) - Søren Hansen (1300): ½ - ½ (A22: English)
1. c4 e5 2. Sc3 Sf6 3. g3 Lc5 4. e3 d6 5. Lg2 c6 6. d4 Lb6 7. dxe5 dxe5 8. Dxd8+ Lxd8 9. Sge2 Le6 10. b3 La5 11. O-O Sbd7 12. La3 Lb6 13. Sa4 h5 14. Sxb6 axb6 15. Lb2 h4 16. a4 hxg3 17. fxg3 **17. hxg3** 17... Lh3 **17... Sg4** 18. Lxh3 Txh3 19. Kg2 Th6 20. h3 Se4 21. Tad1 f6 22. Sc3 Sxc3 23. Lxc3 Sc5 24. Tb1 O-O-O 25. Tf3 Se4 26. Le1 Sd2 27. Lxd2 Txd2+ 28. Tf2 Txf2+ 29. Kxf2 Txh3 30. Kg2 Th5 31. Td1 Kc7 32. b4 e4 33. g4 Tg5 34. Kg3 c5 35. b5 Te5 36. Kh4 Te8 37. Kg3 (=) 37... Ta8 38. Th1 Tg8 39. Kf4 Te8 40. Kf5 Kd6 41. Kg6 Te7 42. Th7 Ke6 43. Th5 **43. Txg7? Txg7+ 44. Kxg7 f5 45. g5!** 43... Td7 44. Th7 Td3 45. Txg7 Txe3 46. Txb7 Tg3 47. Txb6+ Ke5 48. Kh5 e3 49. Tb8 Kd4 **49... f5** 50. Td8+ **50. Te8 Kxc4 51. b6 e2 52. Txe2 Tb3 53. Te6** 50... Kxc4 51. b6 **51. Te8** 51... e2 52. Te8 Tb3 53. Txe2 Txb6 54. Kg6 Kd4 55. g5 **55. Td2+ Ke4 56. Te2+ Kf4 57. Tf2+ Kxg4 58. Txf6 Txf6+ 59. Kxf6 c4** 55... fxg5+ 56. Kxg5 c4 57. Td2+ Kc3 58. Td5 Ta6 59. Kf4 Txa4 60. Ke3 Kb3 61. Td7 c3? **61... Ta1 62. Tg7 Td1** 62. Kd3 Tb4 63. Tc7 Kb2 64. Txc3 1/2-1/2 [BE]

Jens Grum-Schwensen (1300) - Bendt Breinholt (1000): 1 - 0 (D20: QGA)
1. d4 d5 2. c4 dxc4 3. e4 b5 4. b3 e6 5. bxc4 Lb4+ 6. Ld2 a5 7. Lc3 Lxc3+ 8. Sxc3 b4 9. Sa4 Se7 10. d5 e5 11. Sf3 Sg6 12. Sc5 O-O 13. a3 Sa6 14. Sxa6 Txa6 15. c5 Tf6 16. Le2 Tf4 17. Dd3 **17. Sd2** 17... b3 18. Dxb3 **18. g3** 18... Txe4 19. Dd3 Lf5 20. Dd2?? 20. g3 20... Sf4 21. Kf1 h6?? **21... Txe2** 22. Te1 g5 **22... Txe2 23. Txe2 Ld3 24. Sxe5 Lxe2+ 25. Ke1 Dg5** 23. Ld3 Ta4?? **23... Txe1+ 24. Sxe1 Lxd3+!** 24. Lxf5 Txa3 25. d6 Td3 26. Lxd3 cxd6 27. cxd6 Dxd6 28. Lh7+ 1-0 [BE]

Zoran Wisal (1375) - Niels-Holger Nielsen (1355): ½ - ½ (E60: King's Indian Defense)
1. d4 Sf6 2. c4 g6 3. Ld2 Lg7 4. Dc2 O-O 5. Sf3 d6 6. e4 Sbd7 7. Lc3 e5 8. d5 Sc5 9. Sbd2 b6 10. b4 Sb7 11. Le2 De7 12. h3 Sh5 13. Sh2 Sf4 14. Lf3 Sd8 15. Sg4 Sh5 16. a3 c6 17. Se3 Sf6 18. b5 c5 19. a4 Se8 20. Sg4 f5 21. Se3 f4 22. Sg4 h5 23. Sh2 Sf6 24. Sb3 Sh7 25. De2 Df7 26. a5 Tb8 27. a6 De8 28. O-O-O Sf7 29. h4 Sh6 30. g4 fxg3 31. fxg3 Sf6 32. Tdf1 Shg4 33. Sxg4 Sxg4 34. Ld2 Ld7 35. Lg5 Lf6 36. Lxf6 Txf6 37. Lxg4 Lxg4 38. De3 Df8 39. Sd2 Kh7 40. Dg5 Txf1+ **40... Kg7** 41. Txf1 Dg7 **41... Dg7 42. Tf6 Tf8 43. Txd6** 1/2-1/2 [BE]

Morten Sigvart Dyremose (1115) - Henry Lund Jørgensen (1316): 0 - 1 (C24: Bishop's Opening)
1. e4 e5 2. Lc4 Sf6 3. d3 Lc5 4. Lg5 Lxf2+ 5. Kxf2 Sg4+?? **5... Sxe4+** 6. Dxg4 f6 7. Le3 **7. Dh5+ g6 8. Df3** 7... g6 8. Sf3 **8. Df3** 8... d5 9. Lb5+ c6 10. Lxc6+ Sxc6 11. Dg3 Sb4 12. Se1 dxe4 13. Sc3 **13. dxe4** 13... exd3 14. cxd3 Sxd3+ 15. Sxd3 Dxd3 16. Tad1 Dc2+ 17. Td2 Df5+ 18. Ke2 18. Ke1 18... b6 19. Thd1?? **19. Ke1** 19... La6+ 20. Td3 e4 21. Sxe4 Dxe4 22. Dd6 De7 23. Dc6+ Kf7 24. Kf2 Lxd3 25. Txd3 Tad8 26. Dc4+ Kg7 27. Da6 Txd3 28. Dxd3 Td8 29. Dc4 De5 30. b3 Te8 31. Dd4 Dxd4 32. Lxd4 Tc8 33. Kf3 Tc2 34. a3 Ta2 35. a4 Ta3 36. Lf2 Txb3+ 37. Ke2 Ta3 38. Kd2 Txa4 39. Ke3 a5 40. Ke2 Ta2+ 41. Ke3 Txf2 42. Kxf2 a4 43. Ke2 a3 44. Kd2 a2 0-1 [BE]

Ratinglisten

november 2011

		Intern rating apr-11	+/-	Intern rating nov-11	DSU-tal nov-11
1	Bent Kølvig	2240		2240	2172
2	Søren Boeck Petersen	2194		2194	2250
3	Morten Møller Hansen	2142		2142	2053
4	Eivind Einersen	2142		2142	2096
5	Lars Grahn	2100		2100	2100
6	Benny Roland Petersen	1996		1996	1990
7	Jens Akhøj Nielsen	1989		1989	1862
8	Søren Drejfeldt	1984		1984	1922
9	Leif Jensen	1968		1968	1825
10	Steen Schousboe	1958		1958	2015
11	Peter Rank	1837		1837	1742
12	Gyula Szücs	1822		1822	1816
13	Jørgen H.G. Hansen	1822		1822	1743
14	Bjørn Rasmussen	1816		1816	1835
15	Jørgen Larsen	1790		1790	1799
16	Nikolaj Benjamin O´hayv	1754	26	1780	1808
17	Niels Møller Rendlev	1779		1779	1716
18	Jan Ejler	1748		1748	1694
19	Frank Krieger Jensen	1735		1735	1700
20	Tommy Lundsteen	1725		1725	1616
21	Kim Andersen	1725		1725	1700
22	Eigil Asanta	1693		1693	1616
23	Gisli Hardarson	1675	3	1678	1602
24	Ole Lergren	1652	24	1676	1631
25	Peder Herborg	1667		1667	1618
26	Sten Bauers	1717	-51	1666	1470
27	Johnny Smidt	1657	-12	1645	1587
28	Leif Sørensen	1624	17	1641	1627
29	Bjørn Enemark	1668	-27	1641	1497
30	Poul Busk Sørensen	1660	-25	1635	1491
31	Peter Sumberg	1605	21	1626	1613
32	Flemming Bruun	1617		1617	1600
33	Ernst Mader Hansen	1613		1613	1594
34	Bjarne Røhder	1554	20	1574	1456
35	Erik Johansen	1579	-31	1548	1492
36	Jens Bager	1548		1548	1533
37	Judith Katz	1544		1544	1490
38	Johnny Andersen	1519		1519	1512
39	Franz Henriksen	1442	61	1503	1461
40	Hovhannes Tutundjan	1503		1503	1543
41	Klaus Mortensen	1497		1497	1506
42	Henry Lund Jørgensen	1549	-67	1482	1285
43	Knud Erik Helleshøj	1495	-20	1475	1492
44	Zoran Wisal	1464	-6	1458	1348
45	Bjørn Gemzøe	1421	32	1453	1411
46	Per Kühlmann	1438		1438	1320
47	Jens Carl Hviid	1394	29	1423	1400
48	Niels-Holger Nielsen	1443	-24	1419	1319
49	Ejvind Funch Carlsen	1412		1412	1386
50	Per Andersen	1397		1397	1397
51	Søren Hansen	1308	84	1392	1354
52	Knud Hornhaver	1373		1373	-
53	Alex Juel	1300		1300	-
54	Kurt Aachen	1200		1200	-
55	Bjørn Johansen	1182		1182	1259
56	Jesper Klitmose Holm	1151		1151	1196
57	Leif Clausen	1150		1150	-
58	Daniel Stentsøe	1041	12	1053	1011
59	Bendt Breinholt	1000		1000	1000

Vinterturneringen

Så er klubbens vinterturnering i gang, denne gang med 30 deltagere. Vi startede med en mindre sensation:
Gisli vandt over Bent i gruppe A!

Vi spiller i grupper fastlagt efter de seneste interne ratingtal, dvs. inklusive ændringer fra EMT-turneringen.
Turneringen rates internt efter normale regler.
Spilletid: Der spilles med 2 timers betænkningstid til hver spiller for hele partiet.
I gruppe A spilles der alle mod alle (Sonnenberg-Berger korrektion); i grupperne B og C spilles der efter Monrads turneringssystem med almindelig korrektion.
Der spilles generelt efter FIDE's regler med følgende korrektioner:

- Det er tilladt at notere sit træk, inden det foretages.
- Noteringslisten skal ikke underskrives og skal ikke afleveres til turneringslederen
- Der er ingen begrænsninger for spillernes færden under spillet

Grupperne kom til at se ud som vist på de følgende sider. Resultaterne fra tredje runde kunne desværre ikke nå at komme med i skemaerne.

A	Navn	rating	1	2	3	4	5	6	7	Forv	Point	korr	Plac.	ny rating
1	Ole Lergren	1676	8 uds	2 ½	3	4	5	6	7	1,95	½			
2	Steen Schousboe	1958	7 ½	1 ½	8	3	4	5	6	4,40	1			
3	Nikolaj Benjamin O'hayv	1780	6 1	7 0	1	2	8	4	5	2,85	1			
4	Bent Kølvig	2240	5 0	6 1	7	1	2	3	8	6,30	1			
5	Gisli Hardarson	1678	4 1	8 0	6	7	1	2	3	1,95	1			
6	Sten Bauers	1666	3 0	4 0	5	8	7	1	2	1,90	0			
7	Niels Møller Rendlev	1779	2 ½	3 1	4	5	6	8	1	2,85	1½			
8	Morten Møller Hansen	2142	1 uds	5 1	2	6	3	7	4	5,75	1			
	snit	1865												

Vinterturneringen

B	Navn	rating	1	2	3	4	5	6	7	Forv r1-3	Point	korr	Plac.	ny rating
1	Erik Johansen	1548	2 0	10 ½	7					1,45	½			
2	Bjørn Enemark	1641	1 1	6 ½	3					1,85	1½			
3	Franz Henriksen	1503	4 uds	8 1	2					0,95	1			
4	Leif Sørensen	1641	3 uds	9 1	6					1,80	1			
5	Ernst M. Hansen	1613	6 0	7 ½	9					1,65	½			
6	Peter Sumberg	1626	5 1	2 ½	4					1,50	1½			
7	Johnny Andersen	1519	8 0	5 ½	1					1,15	½			
8	Poul Busk Sørensen	1635	7 1	3 0	10					2,00	1			
9	Bjarne Røhder	1574	8 ½	4 0	5					1,45	½			
10	Hovhannes Tutundjan	1503	7 ½	1 ½	8					1,15	1			
	snit	1580												

Vinterturneringen

C	Navn	rating	1	2	3	4	5	6	7	forv r1-3	Point	korr	Plac.	ny rating
1	Knud Erik Helleshøj	1475	2 uds	5 1	11					2,00	0			
2	Daniel Stentsøe	1053	1 uds	6 0	5					0,20	0			
3	Jens Carl Hviid	1423	4 0	12 uds	9					2,15	0			
4	Knud Hornhaver	1373	3 1	11 0	8					1,30	1			
5	Henry Lund Jørgensen	1482	6 ½	1 0	2					1,95	½			
6	Zoran Wisal	1458	5 ½	2 1	7					1,90	½			
7	Bjørn Gemzøe	1453	8 ½	9 1	6					1,95	½			
8	Per Kühlmann	1438	7 ½	10 ½	4					1,65	½			
9	Bendt Breinholt	1000	10 uds	7 0	3					0,20	0			
10	Søren Hansen	1392	9 uds	8 ½	12					2,00	0			
11	Niels-Holger Nielsen	1419	12 uds	4 1	1					1,65	1			
12	Sune Janus Abrahamsen	1300	11 uds	3 uds	10					1,05	0			
	snit	1356												

Sune Janus Abrahamsen er trådt ind i turneringen som tolvtemand i stedet for mr. Mox

18 ratingpoint i Brøndby

v/ Poul Busk Sørensen

---

5 mandage i august og september deltog jeg i en koordineret turnering arrangeret af Brøndbyernes Skakklub. Tilfældet ville, at jeg med mine 1518 ratingpoint var den lavest ratede i en ret homogen 6-mands gruppe. Kravet til status quo var 2,1 point.

Resultatet blev 2½ point, hvilket ikke udløste en af de to pengepræmier på henholdsvis 900 og 500 kr., men til gengæld kunne jeg bogføre 18 vundne ratingpoint – som efter vore interne regler betyder, at Damhus Skakklub refunderer mit indskud på 130 kr.

Et krav for at få de rare penge er, at jeg skriver lidt om min deltagelse i turneringen samt viser et af mine partier. Med min fortid i den skriftlige kommunikations tjeneste skulle det ikke være et af de største problemer i mine 73 leveår.

Det startede flot med to gevinster. Det første parti mod Kaj Refsgaard fra Jernbanen var ret lige, men pludselig var han så venlig at lade mig sætte mat i to træk. Andet parti mod Ohran Alic vises nedenfor.

Den senere gruppevinder Leif Marcussen fra Brøndbyerne gav mig ikke mange chancer i 3. runde, hvilket betød, at jeg i 4. runde mod Mark Kirkebække fra Taastrup benyttede mig af chancen for at fremtvinge evig skak, således at de 18 ratingpoint var hjemme.

Så var spørgsmålet, om det skulle blive til mere i 5. runde. Det blev et dumt parti, idet Niels Wikman fra Valby først dukkede op to minutter før tab ved for sent fremmøde. Jeg havde allerede mentalt indstillet mig på ikke at komme til at spille, og min indsats bar så rigeligt præg heraf. Som sort byttede jeg om på nogle træk i en ellers gunstig åbning, og pludselig ejede hvid hele brættet. Et forgæves kongeangreb kostede en officer og partiet – og desuden min selvagtelse den aften, idet jeg undlod at opgive, men tabte på tid.

Jeg tabte begge mine sorte partier, men fik 2½ point som hvid i tre partier.

hvid: Poul Busk Sørensen, Damhus
sort: Ohran Alic, Perlen

1.	d4	d5	2.	c4	c6
3.	e3	g6	4.	Sf3	Lg7
5.	Sc3	Sf6	6.	cxd5	cxd5
7.	Lb5+	Sc6	8.	Se5	Ld7
9.	Sxd7	Dxd7	10.	0-0	a6
11.	Da4	0-0			

Tillader hvid at svække sorts bondestilling. *Tc8* må være bedre.

12.	Lxc6	Dxc6	13.	Dxc6	bxc6
14.	Ld2	Tfc8	15.	Tac1	Tab8
16.	Sa4				

18 ratingpoint i Brøndby

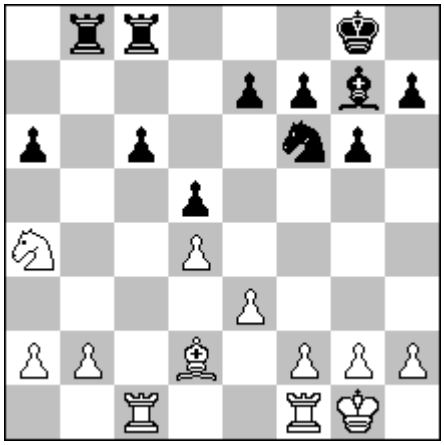

sort trækker

16. - Se4

Sd7 burde overvejes.
Nu får hvid kontrol over b6.

17. La5 Sd6 18. Sb6 Te8

Tc7 besvares med *Sxd5*

19. Txc6 Sc4 20. Sxc4 dxc4
21. Lc3 e5 22. Txc4 exd4
23. exd4 Tbd8 24. Td1 Td5
25. Kf1 f5 26. Te1 Ted8
27. Te6 a5 28. Tc5 Lxd4
29. Txd5 Txd5 30. Lxd4 Txd4

Hvid ofrer en bonde for et gunstigt slutspil.

31. Ke2 Tb4 32. b3 a4
33. Te3 axb3 34. axb3 Kf7
35. Kd2 Tg4 36. g3 g5

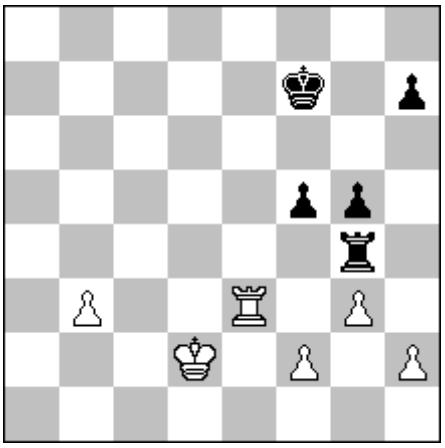

Hvid trækker

37. Kc3

Så er der tvungen tårnafbytning, og resten går af sig selv.

37. - Kf6 38. h3 Te4
39. Txe4 fxe4 40. Kd4 Kf5
41. b4 h5 42. b5 g4
43. h4 Opgivet

Paul

Knud Erik 70

v/ Bjørn Gemzøe

Ved en yderst kortvarig ceremoni- yderst kortvarig fordi
mange andre vigtige opgør skulle afklares samme aften-
hyldedes Knud Erik i anledning af hans 70års fødselsdag.
her bringes hyldesten i skriftlig form:

Hej Knud Erik.
Hjertelig tillykke med de 70 år.
Vi udtrykker samtidig håbet om
-fortsættelse af dit robuste humør.
- fortsættelse af din diskussionslyst,
hvis resultat afgøres efter den velkendte formel:
§ 1. Knud Erik har altid ret.
§ 2. Skulle det undtagelsesvis ikke være tilfældet,
træder § 1.straks i kraft.
Dvs. helt uden undtagelser?
Inden for juraens verden kendes udtrykket
”ganske særlige tilfælde” som lovgiverne anvender,
når man giver op overfor virkeligheden,
der kan byde på de mest overraskende
interessemodsætninger og konflikter.
Om der forligger et sådant ganske særligt tilfælde
og i bekræftende fald,
hvordan det skal afgøres, overlades derfor til afgørelse
af øverste administrative myndighed eller domstolene.
Her i klubben er bestyrelsen øverste myndighed.
Men at overlade de vanskelige spørgsmål udenfor
skakkens verden til afgørelse er naturligvis en absurd tanke.
Og at føre retssag er naturligvis at gå for vidt.
Vi kan derfor konkludere
at vore diskussioner i praksis afgøres
aldeles undtagelsesvis frit efter §§ 1 og 2.

KNUD FYLDER 70 ÅR.

Til lykke

Damhus Skakklub ønsker

29. februar
Klaus Mortensen
til lykke
med de 60 år

1. april
Jens Akhøj
til lykke med
40 års jubilæum

Skakkalender

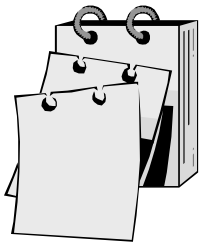

1. kvartal 2012		**Lokaler**
3. januar	nytårslyn	BE
10. januar	Vinterturneringen, 4. runde	MMH
15. januar	**SØNDAG kl. 12**	
	1. holdet hjemme mod Odysseus	holdleder
16. januar	**MANDAG kl. 19**	
	2. holdet ude mod AS04 III,	
	Frejasgade 14, kld., 2200 København N	
17. januar	**kl. 19,** 3. holdet ude mod K41 IV,	
	Mellemtoftevej 11, 2500 Valby	
	4. holdet hjemme mod Valby IV	holdleder
24. januar	Vinterturneringen, 5. runde	BR
29. januar	**SØNDAG kl. 12**	
	1. holdet hjemme mod Allerød II	holdleder
30. januar	**MANDAG kl. 19**	
	4. holdet ude mod AS04 IV,	
	Frejasgade 14, kld., 2200 København N	
31. januar	2. holdet hjemme mod Lyngby-Virum II	holdledere
	3. holdet hjemme mod Frederiksberg V	
7. februar	Vinterturneringen, 6. runde	PK
14. februar	udsatte kampe i Vinterturneringen /	
	Skaksnakcafé	BK
19. februar	**SØNDAG kl. 12**	
	1. holdet ude mod Frederiksberg I,	
	Nordre Fasanvej 81, 2000 Frederiksberg	
20. februar	**MANDAG kl. 19:15**	
	2. holdet ude mod Herlev II,	
	Herlev Hovedgade 172 2730 Herlev	
	(Indgang fra J.E. Pitznersvej 15-17)	

Skakkalender

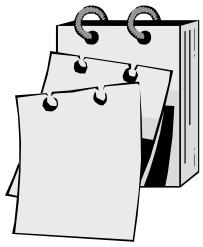

1. kvartal 2012, fortsat		**Lokaler**
21. februar	**Kl. 19**, 3. holdet ude mod Hvidovre I, Bibliotekvej 60 A, 2650 Hvidovre 4. holdet hjemme mod BMS V	holdleder
28. februar	Vinterturneringen, 7. runde	BE
4. marts	**SØNDAG kl. 12** 1. holdet "hjemme" mod K41 III fællesafslutning hos Allerød, Skovensvej 6, 3450 Allerød	
6. marts	Simultan mod sidste års klubmester (Bent Kølvig)	SB
13. marts	udsatte kampe i Vinterturneringen / Skaksnakcafé	efter aftale
17. marts	**LØRDAG kl. 13** 2. holdet ude mod KS II, fællesafslutning på Tapeten, Magleparken 5, 2750 Ballerup **LØRDAG kl. 13** 3. holdet "hjemme" mod Posten I, fællesafslutning på Tapeten, Magleparken 5, 2750 Ballerup	
20. marts	Generalforsamling	EH
29. marts	Forårslyn	BE

Start 19:30, hvis ikke andet er angivet